

# Estadísticas

---

al 31 de Diciembre de 2023



**Hermanos de  
las Escuelas  
Cristianas**

La  Salle

***Hermanos de las Escuelas Cristianas  
Estadísticas al 31 de diciembre de 2023***

***Superior General y Consejo General***

**Hno. Armin Luistro**, FSC Superior General  
**Hno. Carlos Gómez Restrepo**, FSC Vicario General  
**Hno. Martín Digilio**, FSC  
**Hno. Anatole Diretenadji**, FSC  
**Hno. Ricardo Laguda**, FSC  
**Hno. Joël Palud**, FSC  
**Hno. Chris Patiño**, FSC

***Dirección editorial***

Óscar Elizalde Prada

***Coordinación y contenidos***

Oficina de Patrimonio Lasaliano e Investigación  
Área de estadísticas: Paola Molinaro

***Arte y diseño***

Milton Ruiz Clavijo

***Producción Editorial***

Ilaria Iadeluca, Giulia Giannarini,  
Fabio Parente, Óscar Elizalde Prada  
Oficina de Información y Comunicación



# SUMARIO

## **Primera parte**

Estadísticas generales al 31 de diciembre de 2023 ..... 5

## **Segunda parte**

Estadísticas comparativas al 31 de diciembre de 2023..... 13

## **Tercera parte**

Estadísticas de Hermanos por grupos de edad dividido por  
Regiones y Distritos al 31 de diciembre de 2023..... 29

## **Cuarta parte**

Estadísticas de la Misión Educativa Lasaliana por  
Regiones al 31 de diciembre de 2023..... 35

## **Quinta parte**

Estadísticas del Instituto de 2013 a 2023 ..... 53

## **Sexta parte**

Estadísticas de 2013 a 2023 por Regiones ..... 65

## **Séptima parte**

Estadísticas PARC de 2013 a 2023 ..... 75

## **Octava parte**

Estadísticas RELAF de 2013 a 2023..... 87

## **Novena parte**

Estadísticas RELAL de 2013 a 2023..... 99

## **Décima parte**

Estadísticas RELAN de 2013 a 2023..... 111

## **Undécima parte**

Estadísticas RELEM de 2013 a 2023..... 123





PRIMERA PARTE

**Estadísticas generales  
al 31 de diciembre de 2023**





Número de comunidades

543



Número de Hermanos que han emitido votos

2.883



Número de Hermanos de votos perpetuos

2.604



Número de Hermanos de votos temporales

279

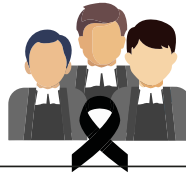

Hermanos fallecidos en el transcurso del año

117



Hermanos profesos perpetuos que dejaron el Instituto

19



Hermanos de votos temporales que dejaron el Instituto

16



Nuevos Hermanos profesos perpetuos

42



Nuevos Hermanos profesos temporales

45



Número de novicios

83



Número de aspirantes y postulantes

285



Número de Asociados con un compromiso público

1.561

## Número total de Hermanos y obras por país

Países	Hermanos	Obras	Países	Hermanos	Obras
Argentina	22	23	Italia	124	20
Australia	61	21	Japón	0	3
Austria	18	4	Jordania	8	1
Bélgica	31	102	Kenia	28	0
Benín	8	3	Madagascar	77	12
Bolivia	19	26	Malasia	11	38
Brasil	104	49	Malta	10	3
Burkina Faso	37	13	México	151	66
Camboya	6	1	Mozambique	19	1
Camerún	16	8	Myanmar (Birmania)	13	2
Canadá	46	5	Nueva Zelanda	6	3
Chile	18	7	Nicaragua	13	6
China-Hong Kong	9	9	Níger	3	1
Colombia	120	32	Nigeria	29	2
Costa de Marfil	22	1	Países Bajos	6	0
Costa Rica	9	2	Pakistán	23	16
Cuba	3	1	Palestina	6	4
Ecuador	25	20	Panamá	10	5
Egipto	8	9	Papúa-Nueva Guinea	4	2
Eritrea	23	3	Paraguay	7	5
Eslovaquia	4	1	Perú	47	13
España	511	114	Polonia	42	7
Estados Unidos de América	370	77	Portugal	8	1
Etiopía	27	7	Puerto Rico	1	1
Filipinas	48	20	República Dominicana	14	10
Francia	183	147	Rep. Democrática del Congo	50	42
Ghana	1	2	Ruanda	37	6
Gran Bretaña	23	11	Rumanía	6	1
Grecia	4	3	Singapur	9	10
Guatemala	22	10	Sri Lanka	55	22
Guinea Conakry	3	1	Sudáfrica	2	1
Guinea Ecuatorial	10	3	Sudán del Sur	2	1
Haití	18	9	Suiza	4	1
Honduras	4	3	Tailandia	19	9
Hungría	0	1	Tchad	6	2
India	48	13	Togo	9	3
Indonesia	0	1	Turquía	1	3
Irlanda	39	17	Venezuela	10	15
Israel	5	1	Vietnam	78	15

**TOTAL 2.883 Hermanos 1.154 Obras**





## Estadísticas por Distritos al 31 de diciembre de 2023

DISTRITO	1	2	2A	3	4	5	6	7-P	7-T	8	9	10	11	12
África Central	9	32	47,57	26	6	4	1	0	0	2	1	6	7	0
Antillas-México Sur	25	101	57	92	9	3	1	1	1	3	0	0	12	35
Australia-Nueva Zelanda-Pakistán-Papúa Nueva Guinea (ANZPPNG)	15	94	62	86	8	2	2	0	0	1	2	1	22	0
Argentina - Paraguay	7	31	61	26	5	2	1	0	0	0	0	1	4	116
ARLEP	89	527	76,1	525	2	19	28	0	0	2	0	2	1	213
Bélgica Norte (Delegación)	2	12	89,9	12	0	0	3	0	0	0	0	0	0	0
Bogotá	18	84	53	69	15	6	1	1	3	2	1	5	8	0
Bolivia-Perú	18	63	56	57	6	2	2	0	0	1	2	1	3	1
Brasil-Chile	31	126	61,6	116	10	5	3	2	1	5	2	3	19	30
Canadá francófona	5	37	86,1	37	0	0	4	0	0	0	0	0	0	0
Centroamérica-Panamá	16	65	56	60	5	4	0	0	1	2	0	4	5	45
Congo-Kinshasa	8	64	39	38	26	14	1	2	0	0	5	6	10	0
DENA	21	195	75,83	192	3	1	9	1	0	0	0	0	2	81
DILAO	18	81	47	63	18	9	1	1	0	0	2	7	45	1
Europa Central	7	32	75,7	32	0	0	3	0	0	0	0	0	0	0
Francia y Europa francófona	27	205	85	204	1	4	28	0	0	0	0	0	0	211
Irlanda - Gran Bretaña - Malta	11	75	81,5	75	0	4	7	0	0	0	0	0	0	0
Italia	25	106	75	106	0	2	2	0	0	0	0	0	0	41
LASAD	18	102	50	93	9	11	2	0	2	2	5	5	9	445
LEAD	27	118	53,99	100	18	9	1	1	2	7	0	2	53	329
Lwanga District of Africa	26	115	41	69	46	3	1	1	3	2	11	23	27	0
Madagascar	14	77	43	48	29	25	0	1	1	2	5	7	16	12
México Norte	20	86	57,23	76	10	3	3	4	1	2	1	2	3	0
Midwest	14	98	75,82	94	4	3	3	0	0	2	0	0	1	0
Norandino	16	75	57,7	65	10	3	2	3	0	2	2	1	7	0
Polonia	8	44	60	44	0	2	0	0	0	1	0	0	0	0
Próximo Oriente	10	26	66,7	23	3	1	0	0	0	0	0	0	0	0
Ruanda (Delegación)	6	37	39	18	19	10	0	0	1	0	3	1	19	0
San Francisco - Nuevo Orleans	12	87	73,4	84	3	3	6	0	0	0	2	1	0	0
Vietnam	20	88	48,73	74	14	4	2	1	0	4	1	5	12	1
<b>TOTAL 2023</b>	<b>543</b>	<b>2.883</b>	<b>64,66</b>	<b>2.604</b>	<b>279</b>	<b>158</b>	<b>117</b>	<b>19</b>	<b>16</b>	<b>42</b>	<b>45</b>	<b>83</b>	<b>285</b>	<b>1.561</b>
<b>TOTAL 2022</b>	<b>551</b>	<b>2.984</b>	<b>65,32</b>	<b>2.683</b>	<b>301</b>	<b>183</b>	<b>124</b>	<b>12</b>	<b>35</b>	<b>30</b>	<b>53</b>	<b>94</b>	<b>266</b>	<b>1.421</b>

- |    |   |    |  |
|----|---|----|--|
| 1  | Número de comunidades                                   | 7T | Hermanos de votos temporales que han dejado el Instituto |
| 2  | Hermanos  | 8  | Nuevos Hermanos de votos perpetuos                       |
| 2A | Edad media  | 9  | Nuevos Hermanos  |
| 3  | Hermanos de votos perpetuos                             | 10 | Novicios   |
| 4  | Hermanos de votos temporales                            | 11 | Aspirantes y postulantes                                 |
| 5  | Hermanos prestando servicios fuera de su país           | 12 | Asociados  |
| 6  | Hermanos fallecidos                                     |    |  |
| 7P | Hermanos de votos perpetuos que han dejado el Instituto |    |  |

## Estadísticas por Regiones al 31 de diciembre de 2023



	1	2	2A	3	4	5	6	7-P	7-T	8	9	10	11	12
<b>PARC</b>	80	402	54	353	49	26	7	2	4	14	8	13	73	775
<b>RELAF</b>	81	406	43	262	144	65	4	5	5	6	27	50	133	13
<b>RELAL</b>	151	631	57,49	561	70	28	13	11	7	17	8	17	57	227
<b>RELAN</b>	52	417	76,23	407	10	7	22	1	0	2	2	1	3	81
<b>RELEM</b>	179	1027	77,38	1021	6	32	71	0	0	3	0	2	0	465
<b>TOTALE</b>	<b>543</b>	<b>2883</b>	<b>64,66</b>	<b>2604</b>	<b>279</b>	<b>158</b>	<b>117</b>	<b>19</b>	<b>16</b>	<b>42</b>	<b>45</b>	<b>83</b>	<b>266</b>	<b>1561</b>

- 1 Número de comunidades
- 2 Hermanos
- 2A Edad media
- 3 Hermanos de votos perpetuos
- 4 Hermanos de votos temporales
- 5 Hermanos fuera de su País
- 6 Hermanos fallecidos

- 7P Hermanos salidos (Perp.)
- 7T Hermanos salidos (Temp.)
- 8 Nuevos Hnos. de votos perpetuos
- 9 Nuevos Hermanos
- 10 Novicios
- 11 Aspirantes y postulantes
- 12 Asociados





### Distribución de Hermanos profesos por edades







**TOTAL**  
**2883**

	TOTAL	174	314	281	282	369	582	652	223	6
		20-29	30-39	40-49	50-59	60-69	70-79	80-89	90-99	>100
<b>PARC</b>	<b>30</b>	<b>84</b>	<b>74</b>	<b>47</b>	<b>64</b>	<b>59</b>	<b>35</b>	<b>9</b>	<b>0</b>	<b>0</b>
<b>RELAF</b>	<b>78</b>	<b>110</b>	<b>87</b>	<b>75</b>	<b>37</b>	<b>14</b>	<b>4</b>	<b>1</b>	<b>0</b>	<b>0</b>
<b>RELAL</b>	<b>60</b>	<b>105</b>	<b>91</b>	<b>82</b>	<b>82</b>	<b>81</b>	<b>98</b>	<b>31</b>	<b>1</b>	<b>1</b>
<b>RELAN</b>	<b>4</b>	<b>9</b>	<b>4</b>	<b>17</b>	<b>53</b>	<b>151</b>	<b>140</b>	<b>38</b>	<b>1</b>	<b>1</b>
<b>RELEM</b>	<b>2</b>	<b>6</b>	<b>25</b>	<b>61</b>	<b>133</b>	<b>277</b>	<b>375</b>	<b>144</b>	<b>4</b>	<b>4</b>
<b>2023%</b>	<b>6,04</b>	<b>10,89</b>	<b>9,75</b>	<b>9,78</b>	<b>12,80</b>	<b>20,19</b>	<b>22,62</b>	<b>7,73</b>	<b>0,21</b>	<b>0,21</b>
<b>2022%</b>	<b>6,57</b>	<b>9,82</b>	<b>9,45</b>	<b>9,99</b>	<b>12,94</b>	<b>21,38</b>	<b>21,98</b>	<b>7,61</b>	<b>0,27</b>	<b>0,27</b>

## La Misión Educativa Lasaliana al 31 de diciembre de 2023

	 Número de escuelas /obras	 Alumnos	 Beneficiarios en obras no formales
PARC	184	394945	1781
RELAF	124	78244	3073
RELAL	302	314891	35615
RELAN	84	45151	29303
RELEM	460	327097	10079
 TOTAL	1154	1160328	79851

## Profesores+equipo directivo+otros

	 Hermanos FSC	 Hnos. no FSC, Religiosas, sacerdotes	 hombres seglares	 mujeres seglares	 TOTAL
PARC	305	101	8094	11531	20031
RELAF	235	76	3311	1520	5142
RELAL	505	167	12918	19572	33162
RELAN	107	48	4597	4833	9585
RELEM	366	52	12194	27295	38340
Totales	1518	444	41114	64751	107827





SEGUNDA PARTE

**Estadísticas comparativas  
al 31 de diciembre de 2023**



1

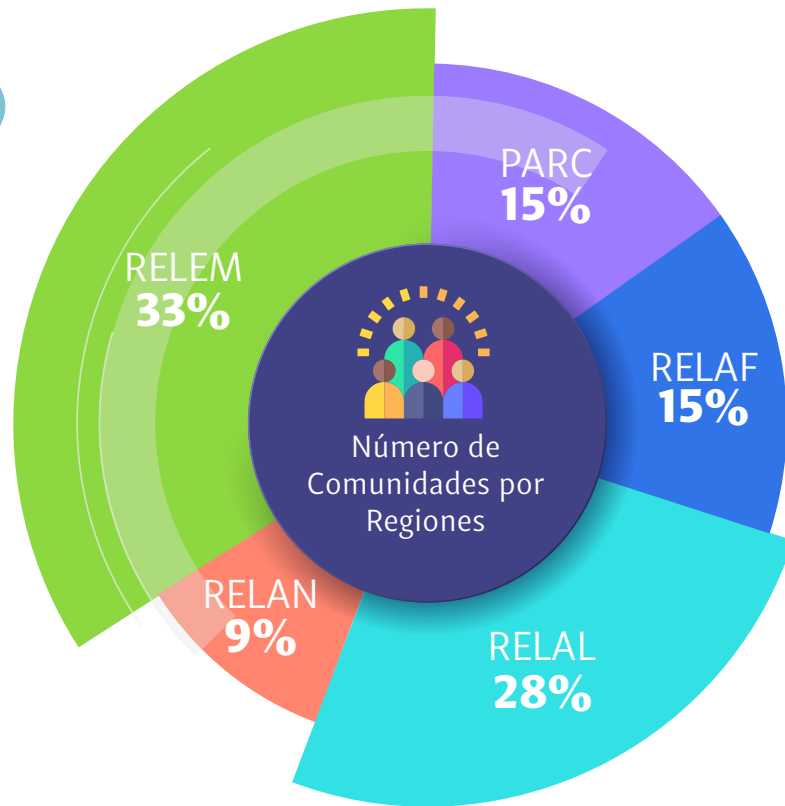

2

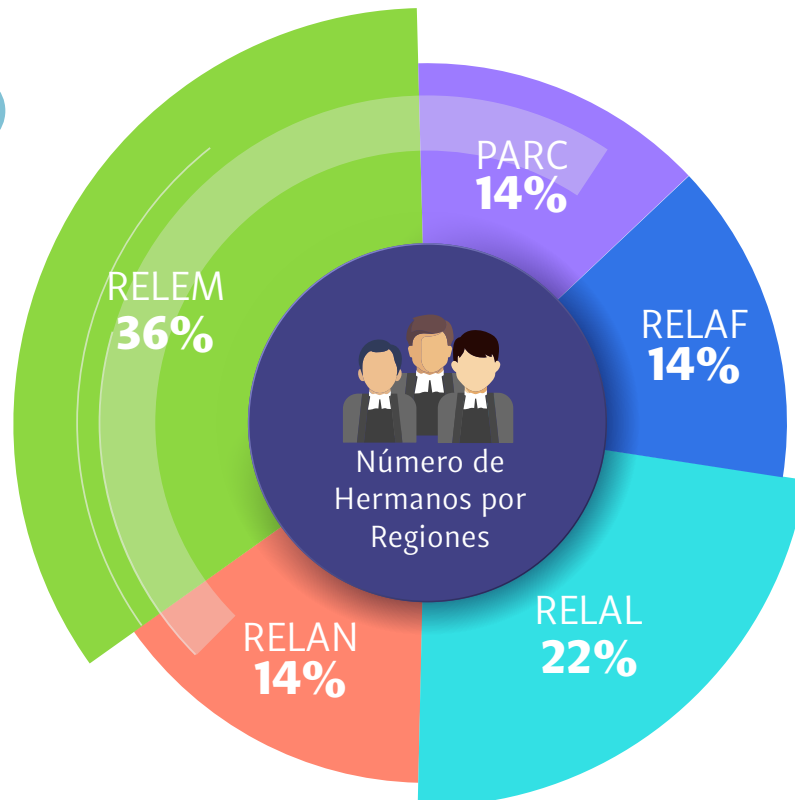

3

Edad media de Hermanos en el Instituto

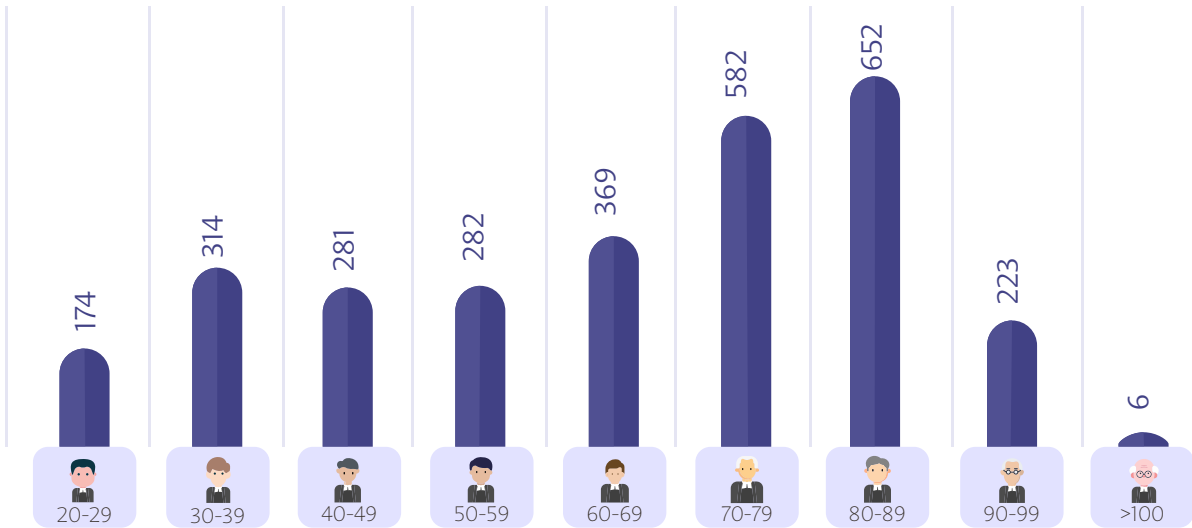

4

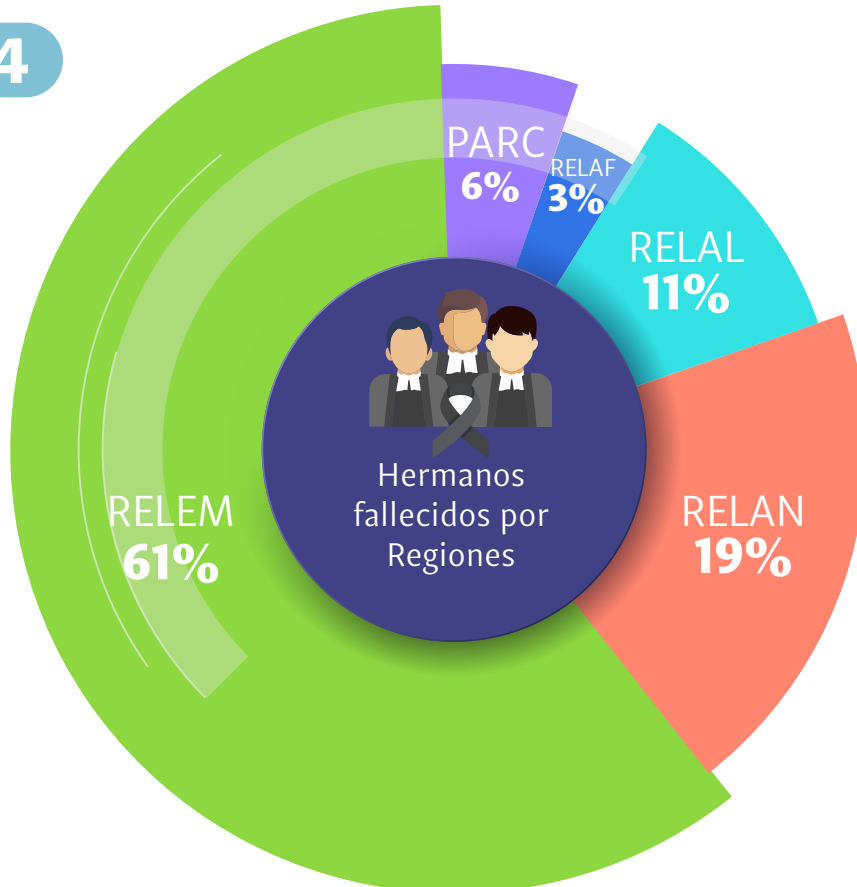



5

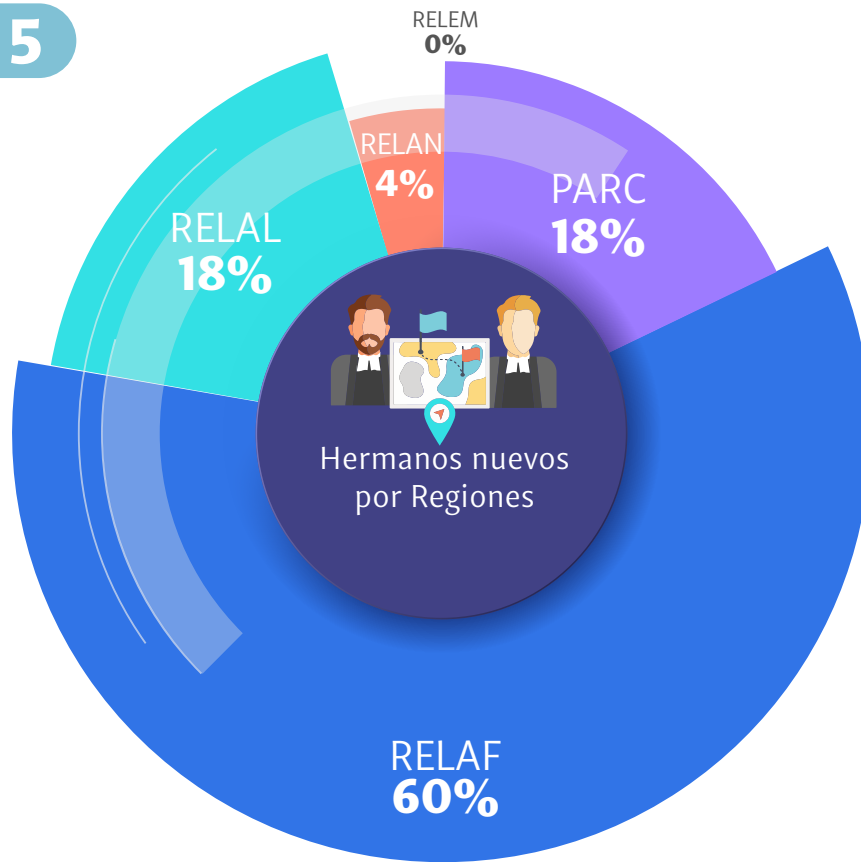

6

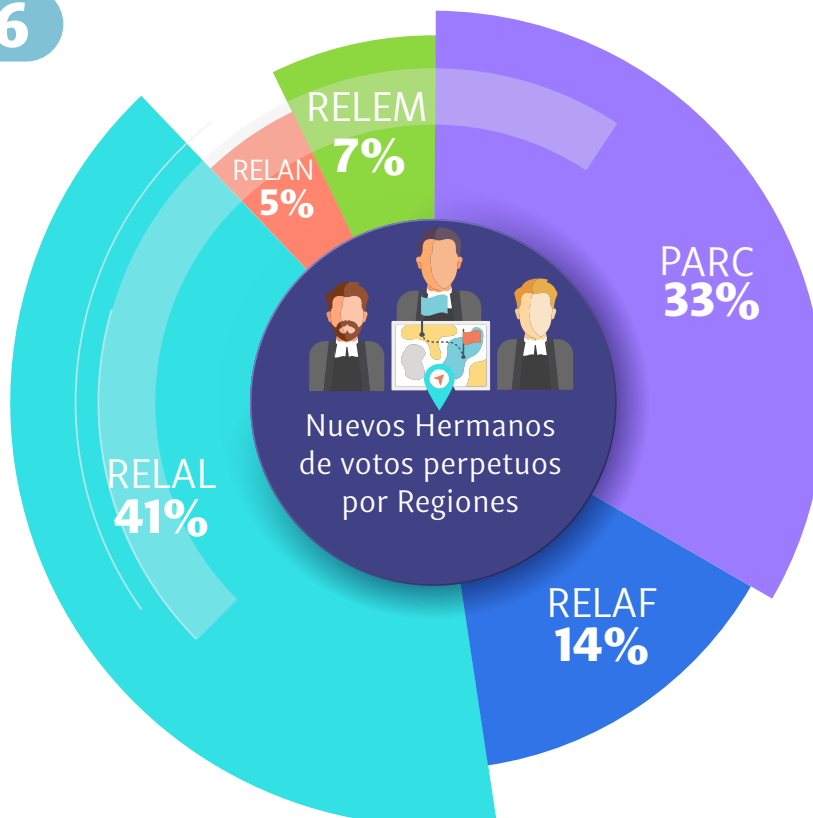

7

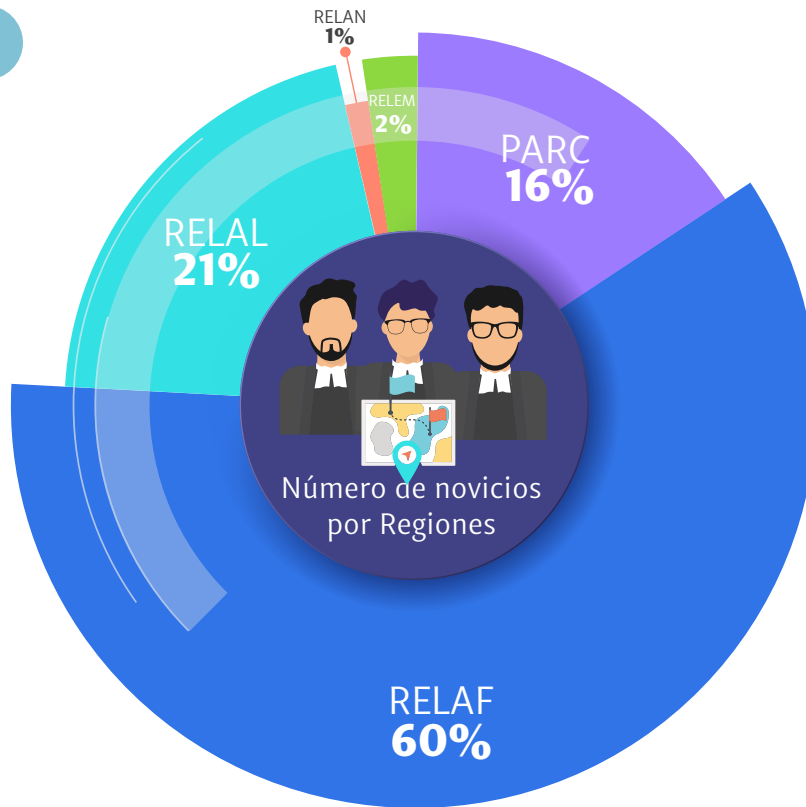

8

Comparación de la edad media, Hermanos fallecidos, Hermanos nuevos

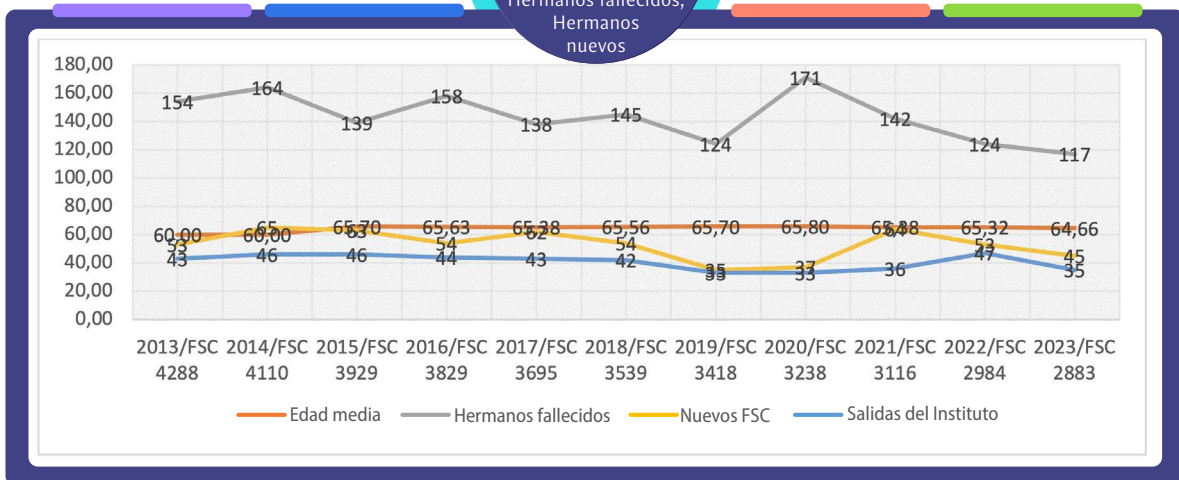

9

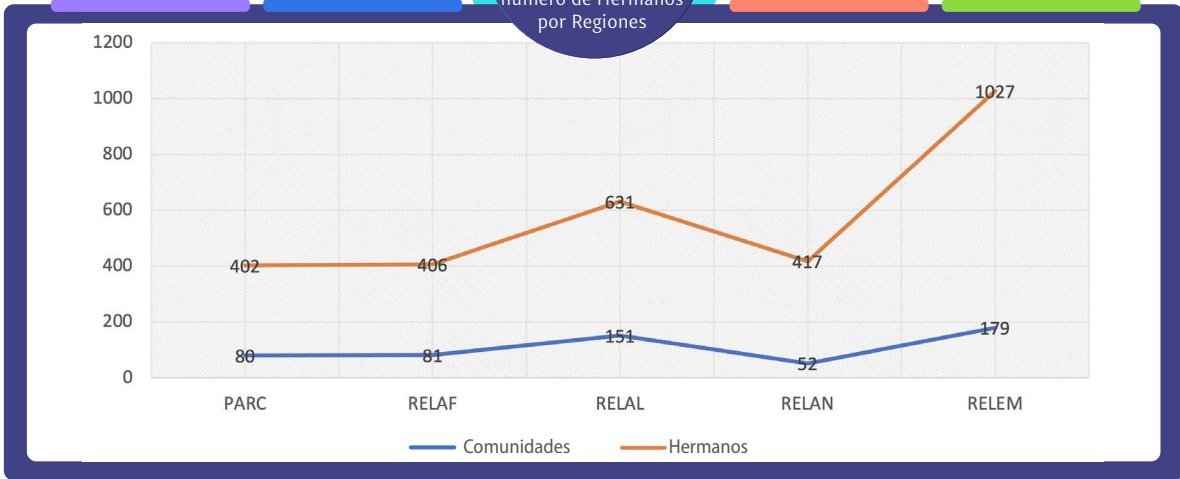

10

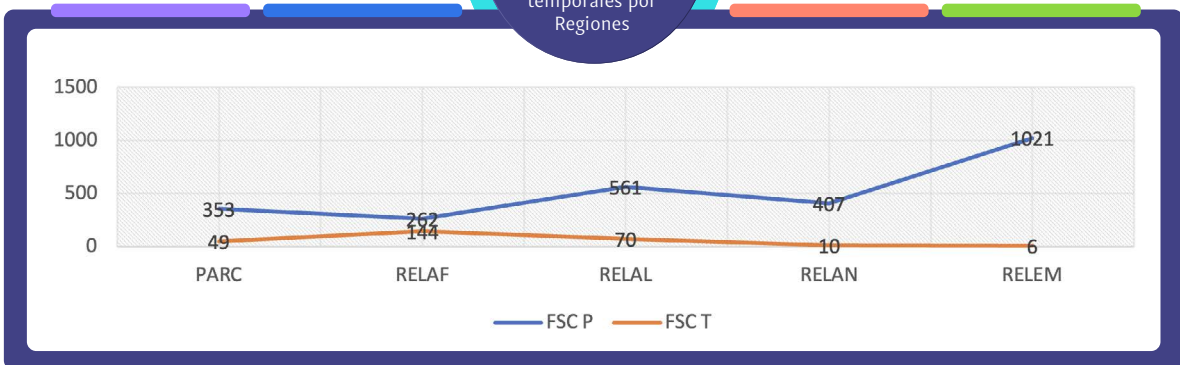

11



Hermanos que han dejado el Instituto durante el año por Regiones



12

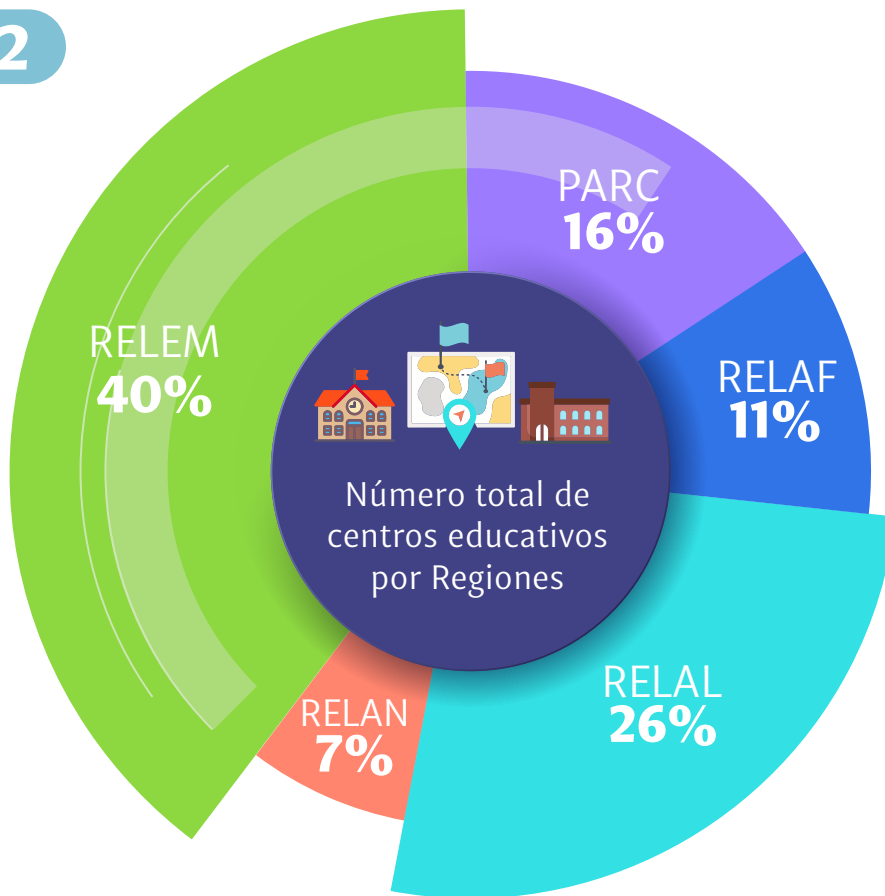

13

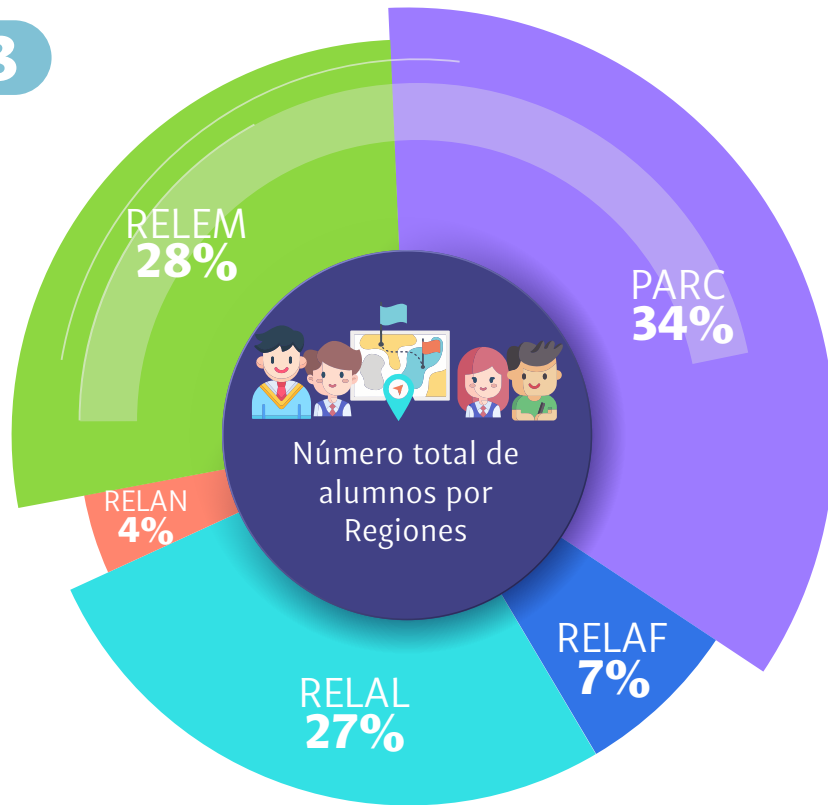

14

Personal que trabaja en los Centros Educativos dividido por Regiones

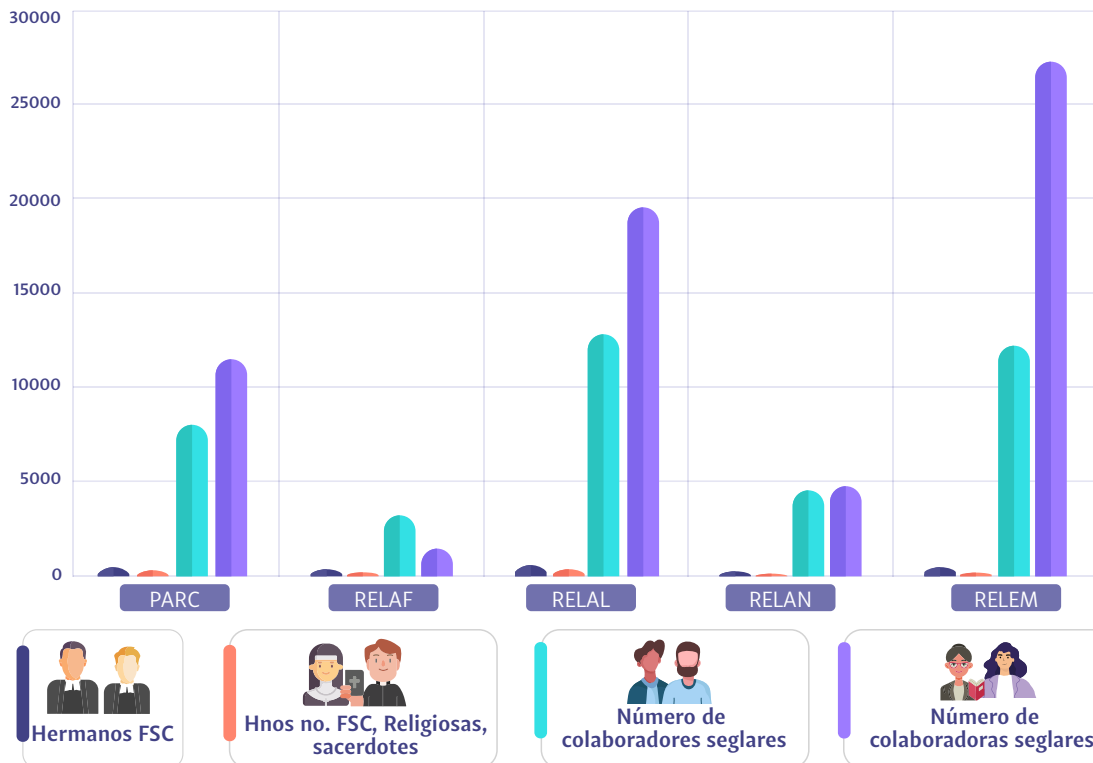

15



16

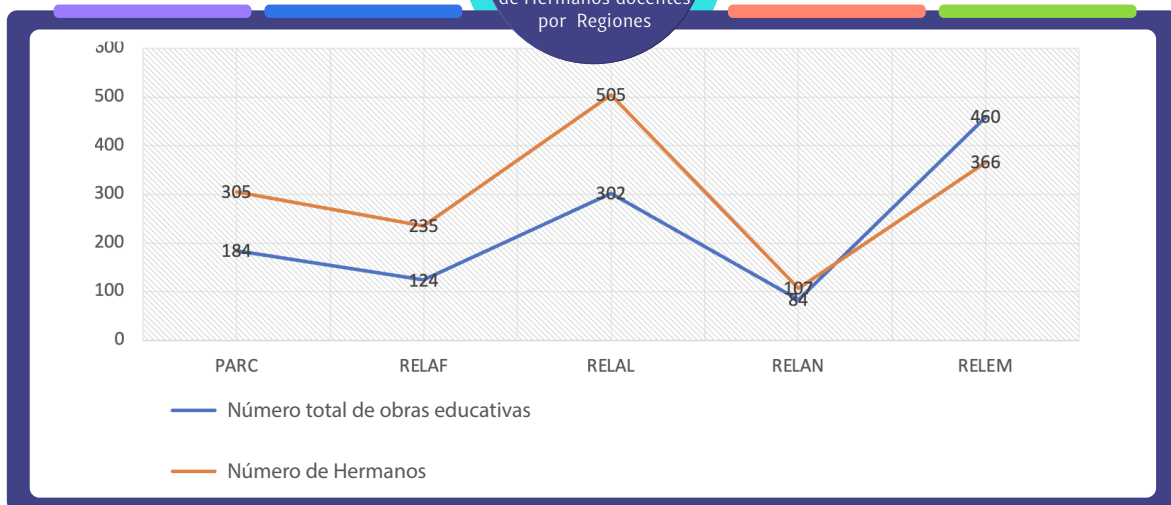

**17**

Número de seglares hombres y mujeres por Regiones

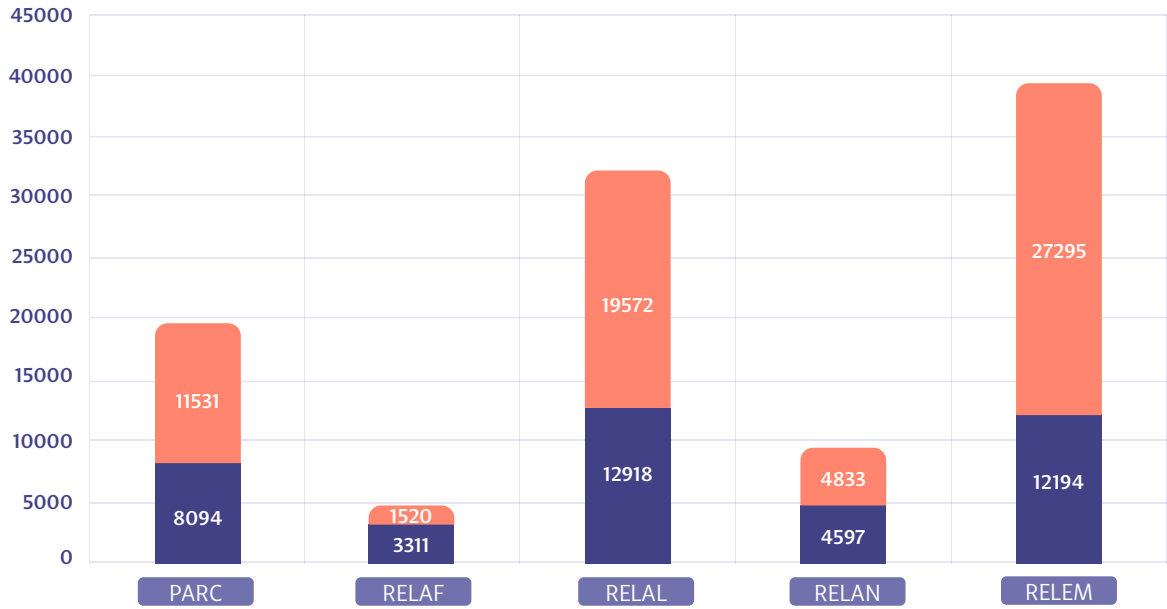

**18**

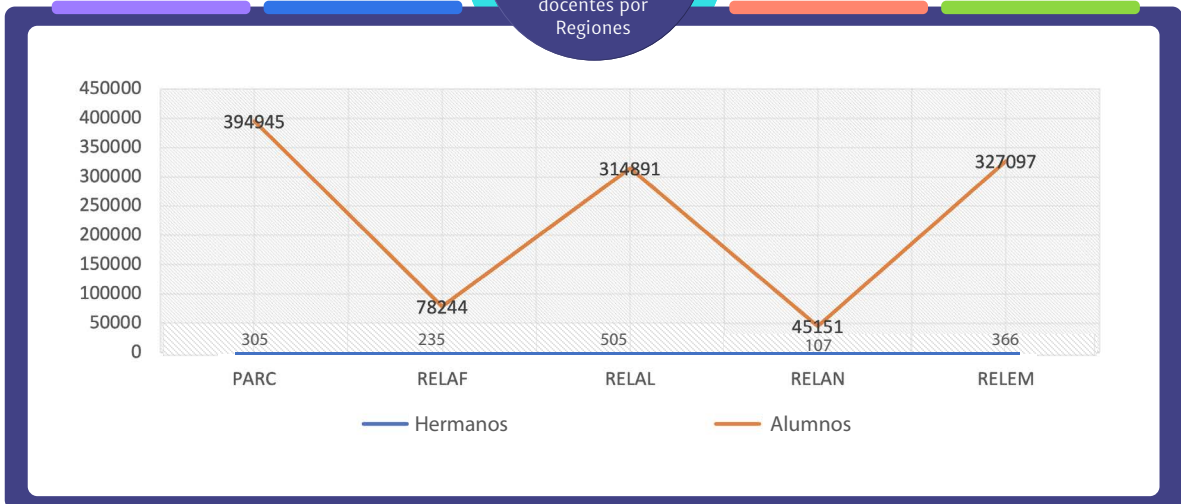

19



Comparación número de centros educativos, alumnos y personal del centro educativo por Regiones

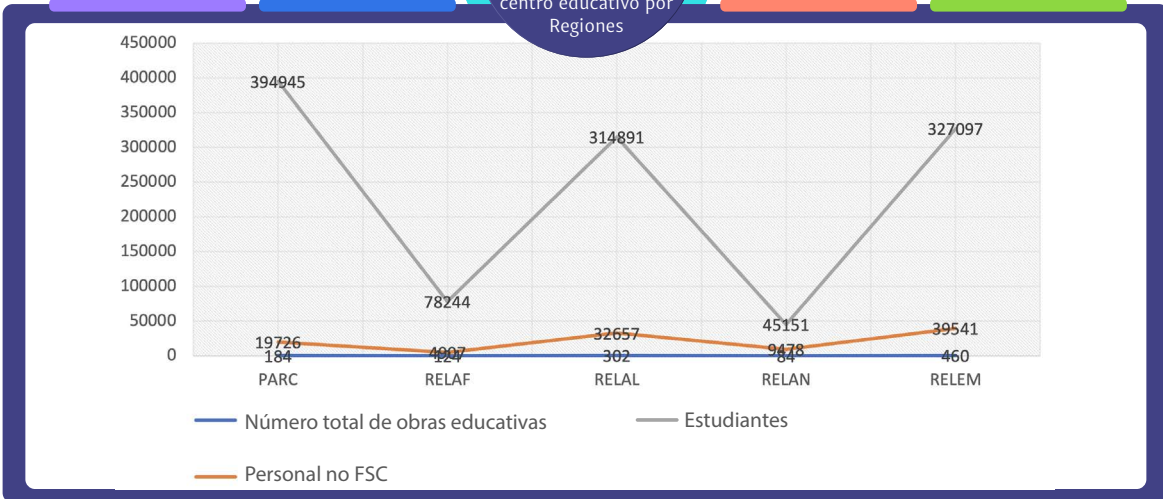

20

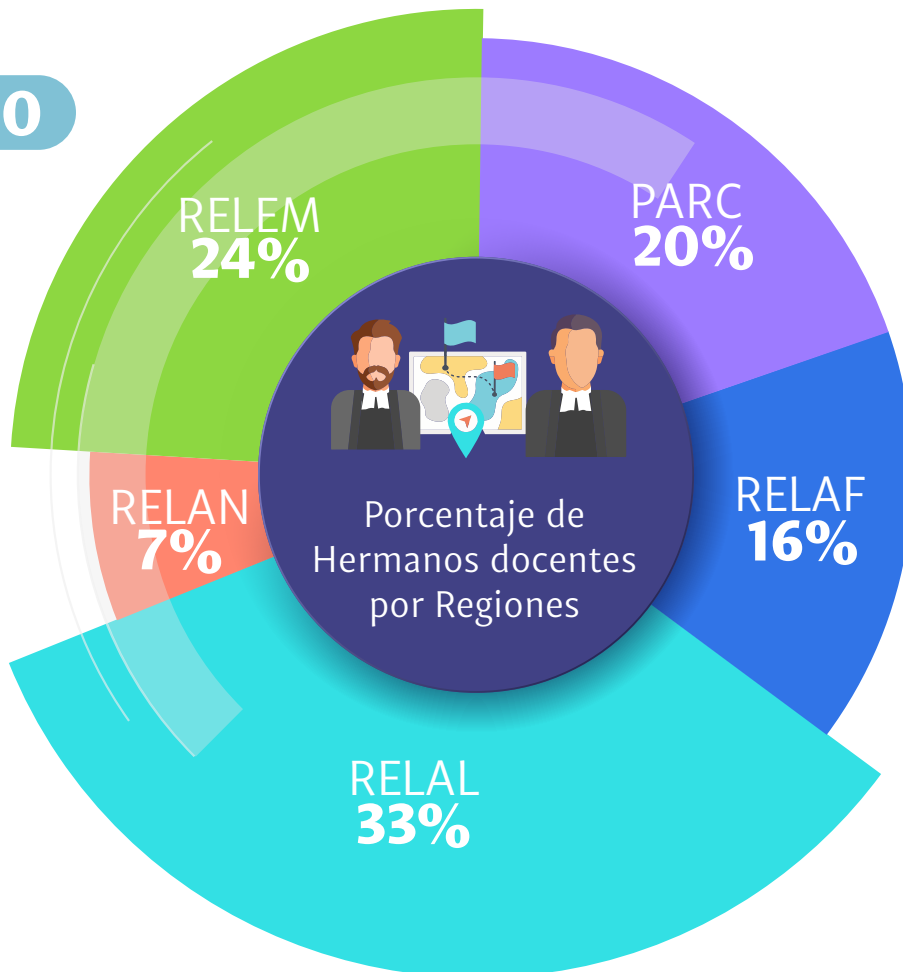



21

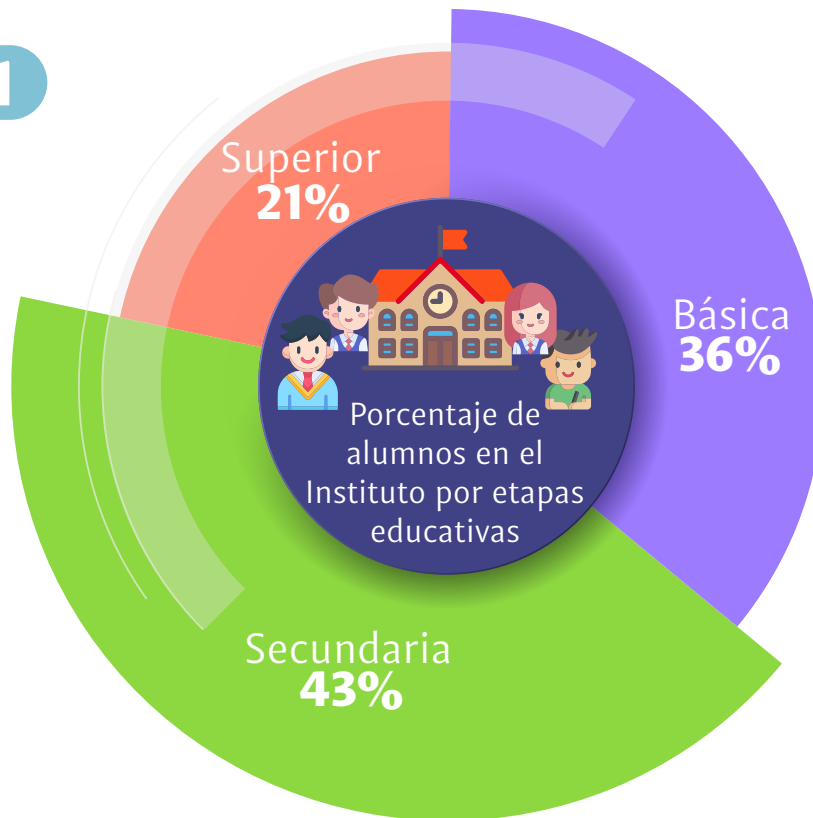

22

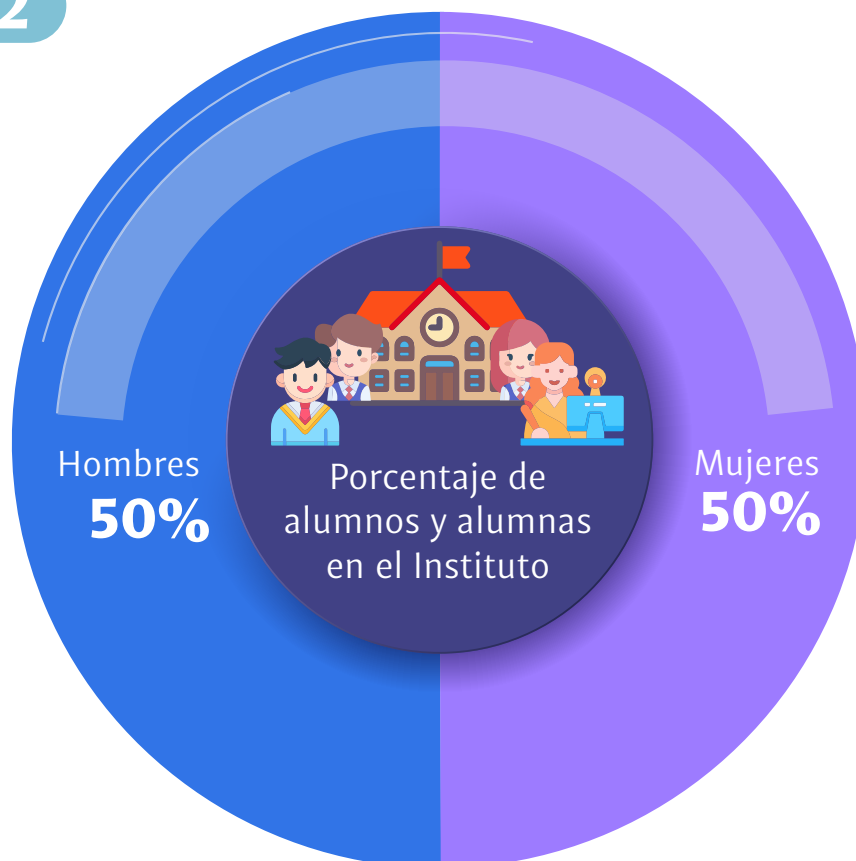

23



Mujeres



Hombres

División de alumnos por curso.  
Alumnas y alumnos en el Instituto



**BÁSICA**

210.101

202.983



**SECUNDARIA**

228.915

276.587



**SUPERIOR**

137.304

104.438

24

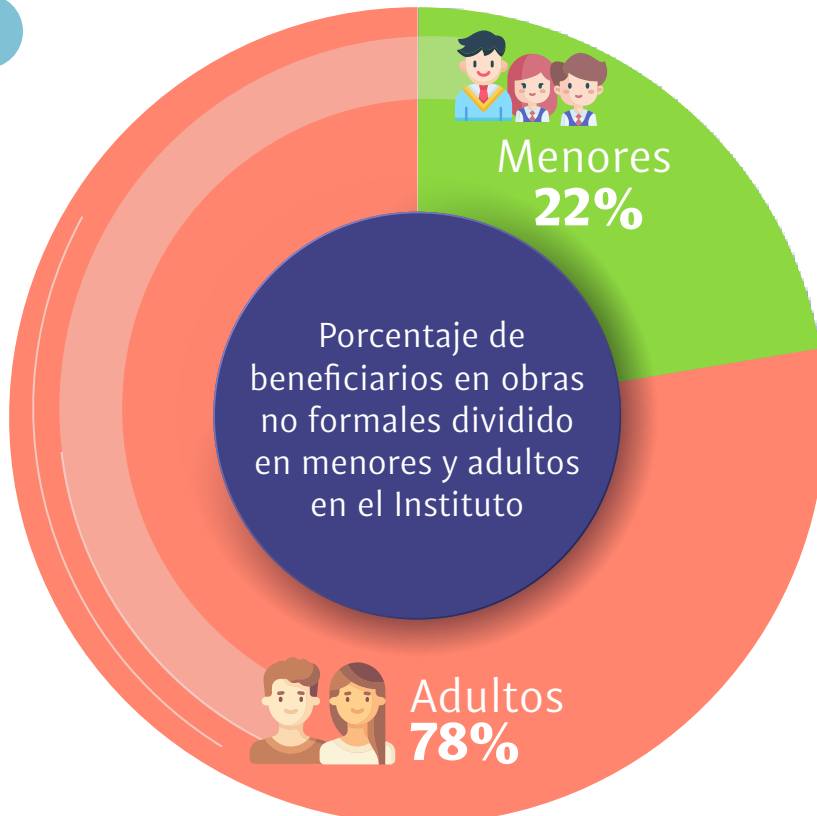

25

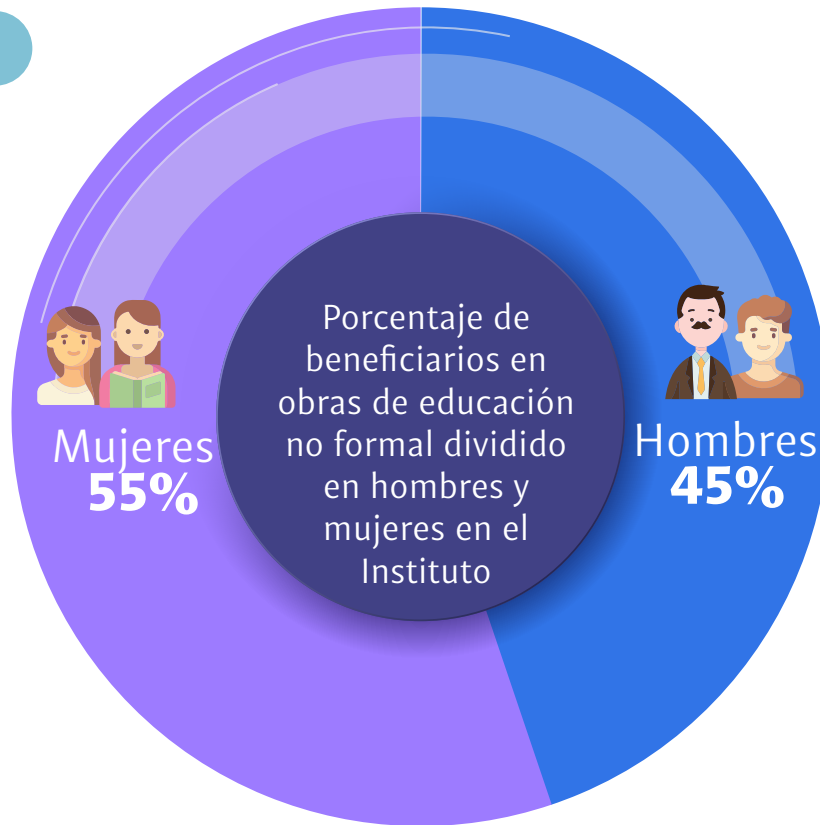

26



Mujeres



Hombres

División de beneficiarios en obras de educación no formal divididos por edad y sexo



Menores

8.415

9.345



Adultos

35.498

26.593

27

### Lenguas en las que se solicitan documentos en el Instituto



28

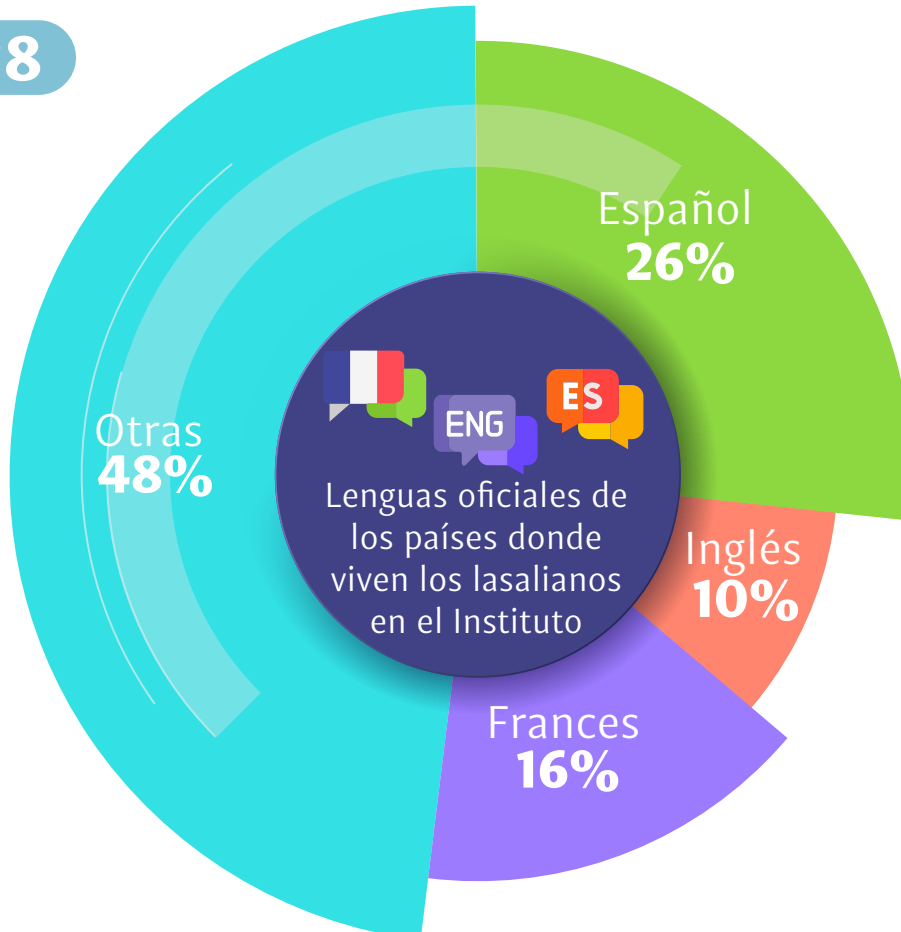



## TERCERA PARTE

**Estadísticas de Hermanos por grupos  
de edad divididos por regiones y  
distritos al 31 de diciembre de 2023**



29

**PARC**  
Hermanos por grupos de edad al 31 de diciembre de 2023

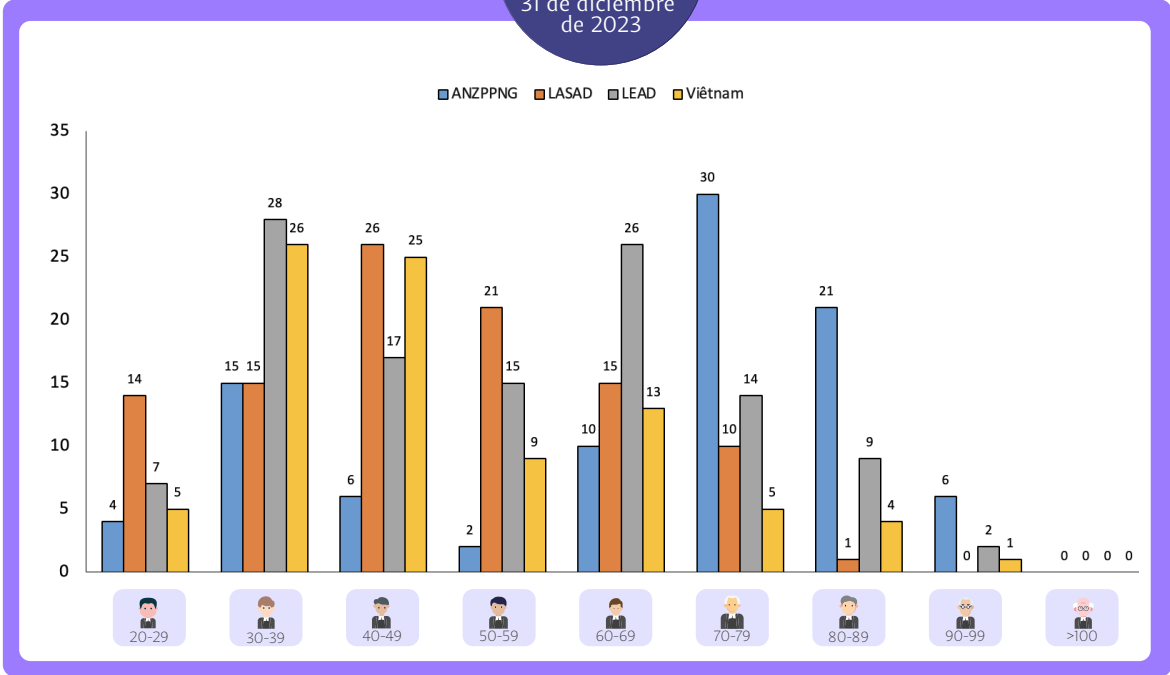

30

**RELAF**  
Hermanos por grupos de edad al 31 de diciembre de 2023

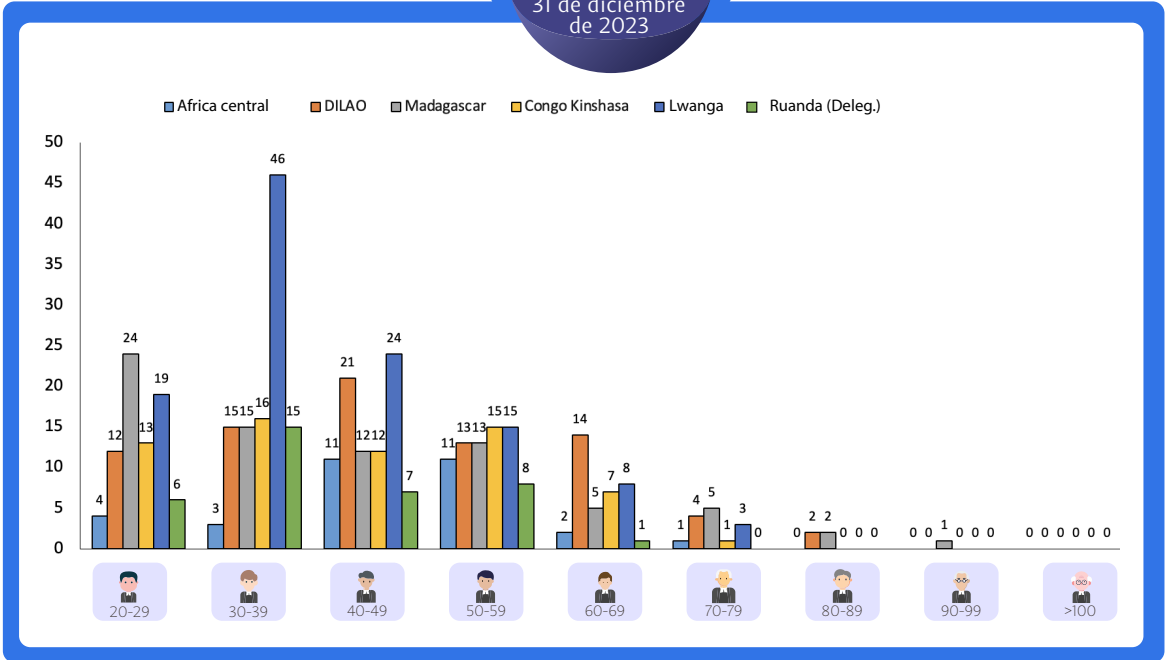

31

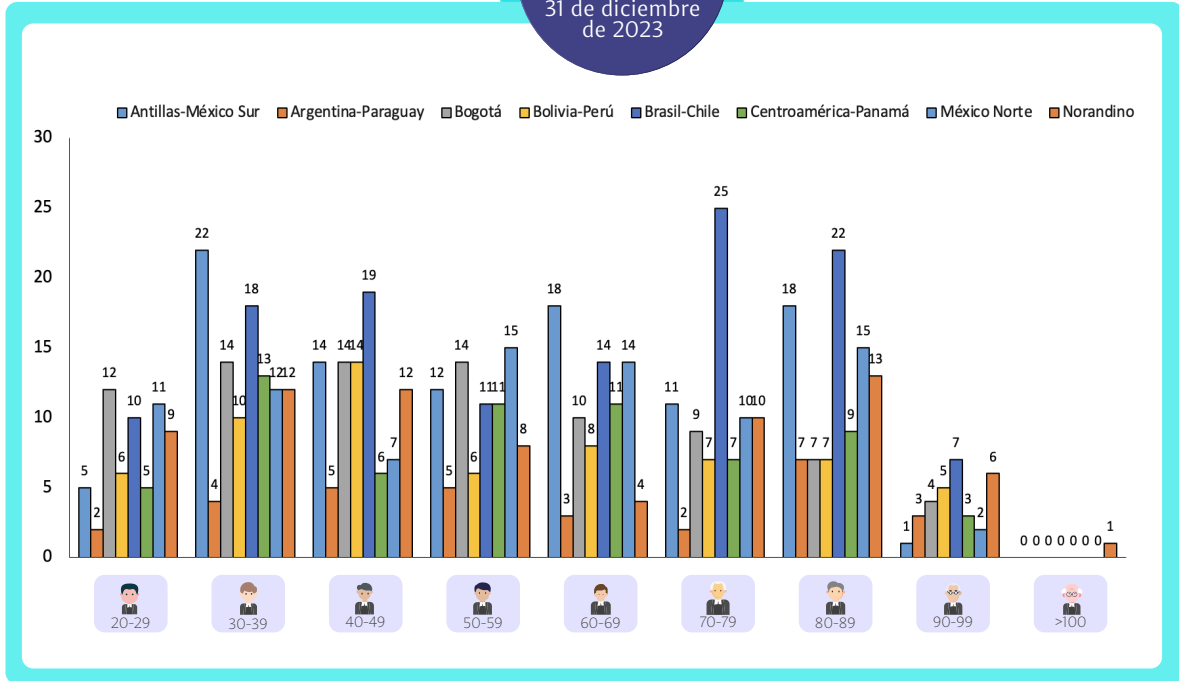

32

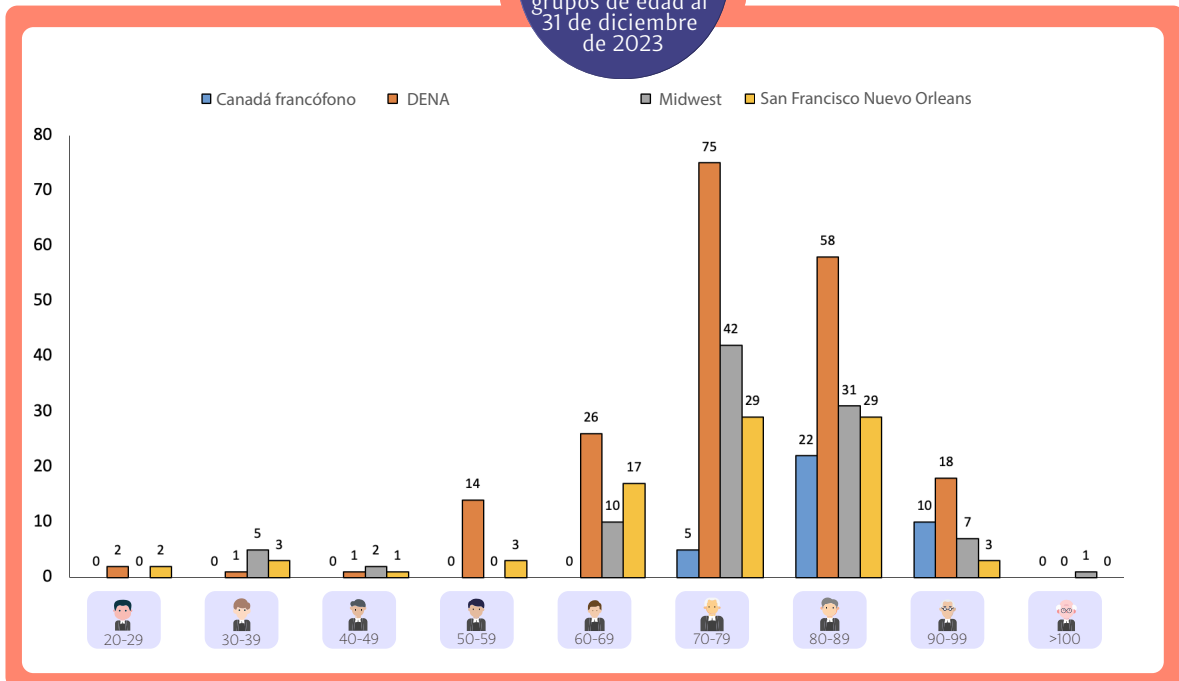



**33**

**RELEM**  
 Hermanos por grupos de edad al 31 de diciembre de 2023

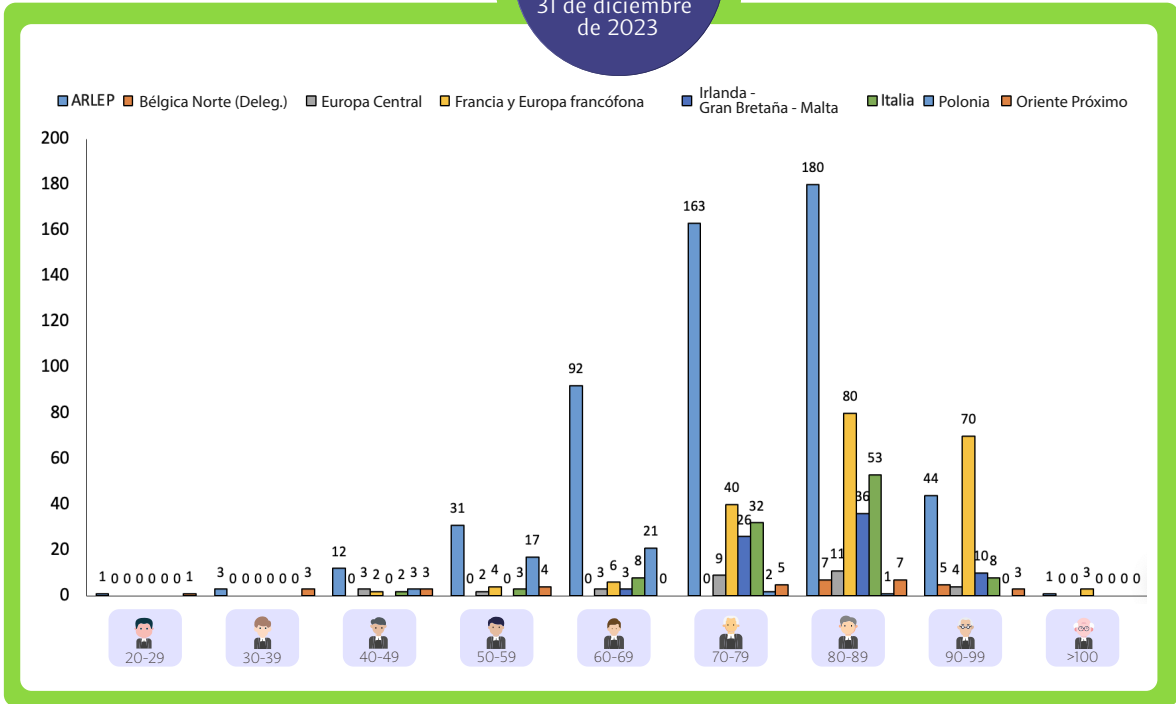





## CUARTA PARTE

**Estadísticas de la misión educativa  
Lasaliana por regiones al 31 de  
diciembre de 2023**



34

 **Mujeres**  **Hombres**  
PARC. División de alumnos por curso.

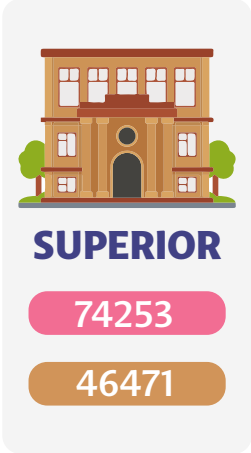
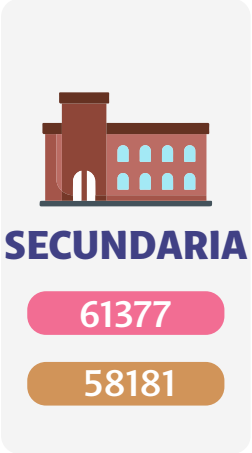
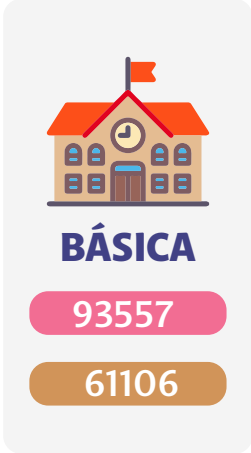

35

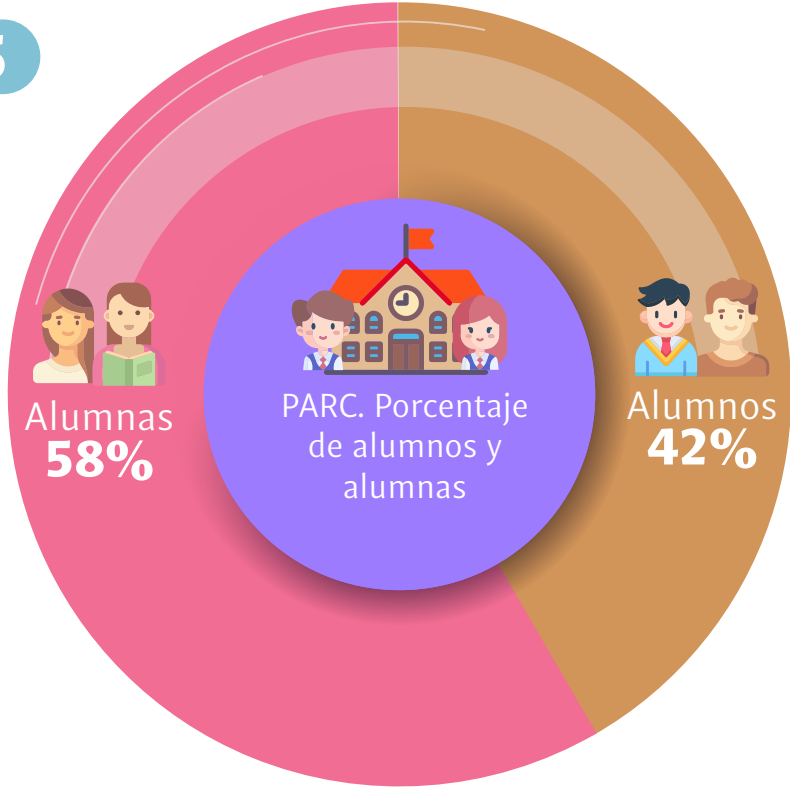

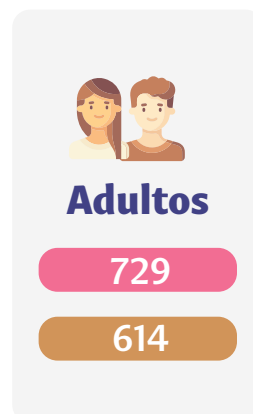
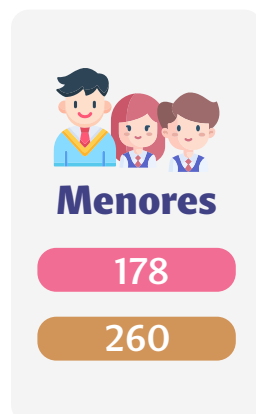
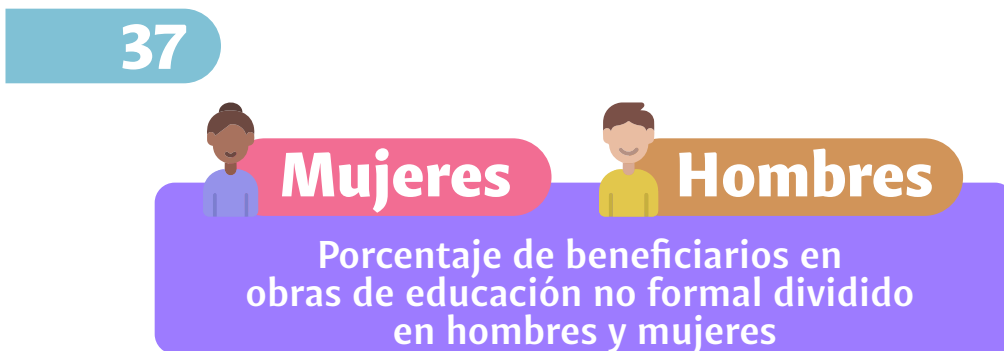
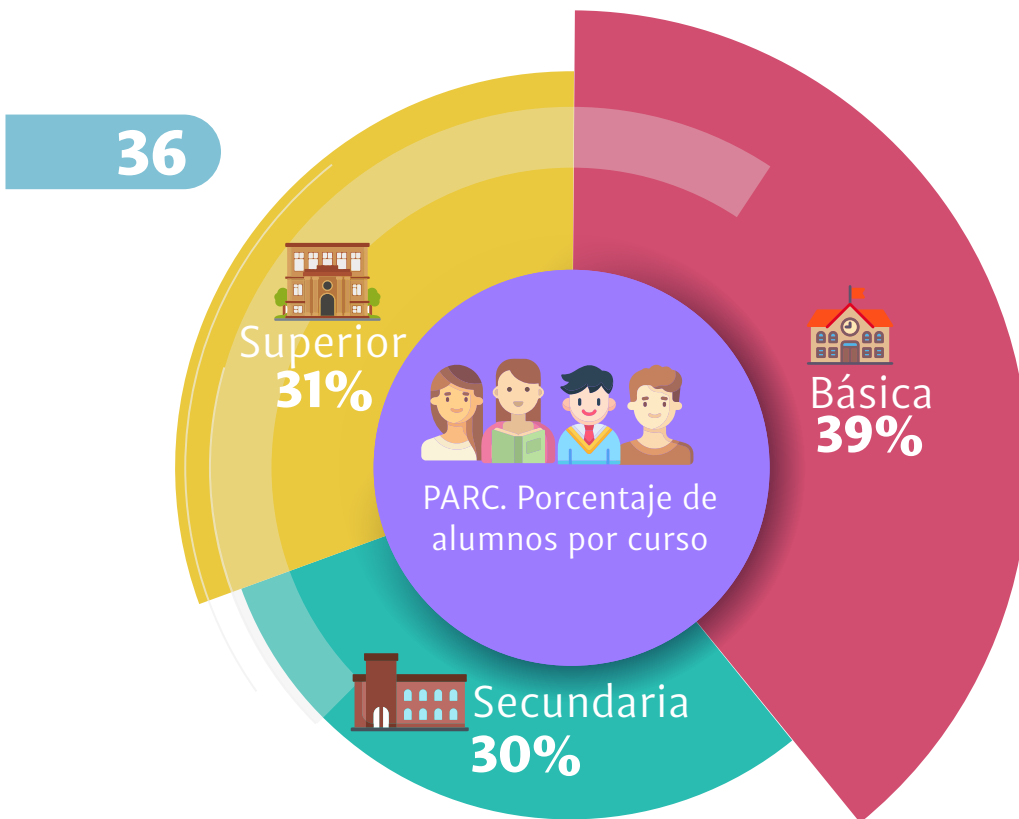

38

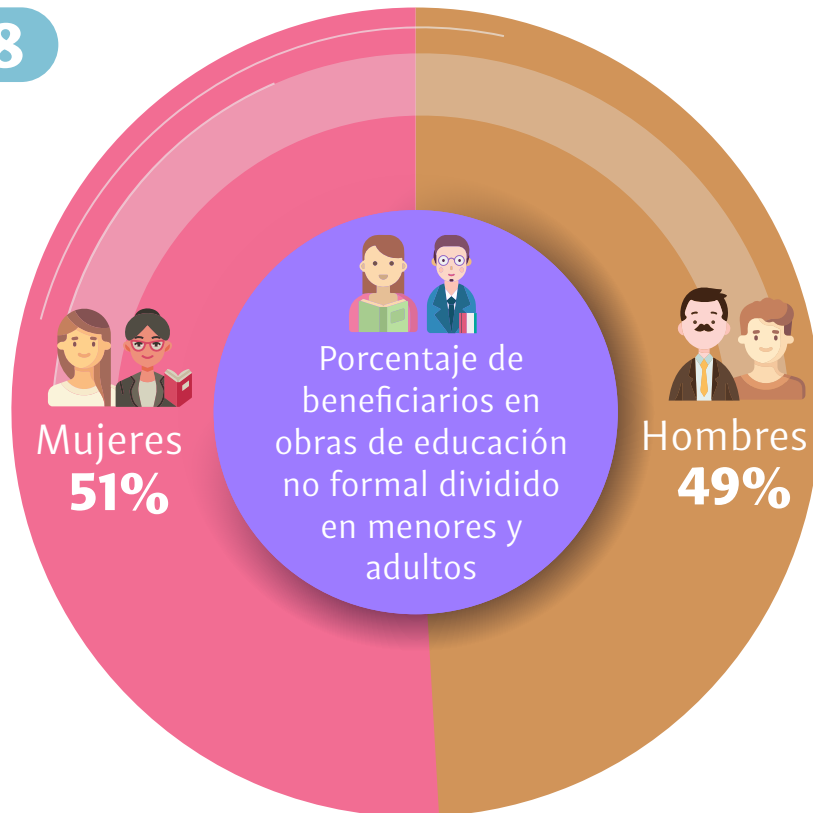

39

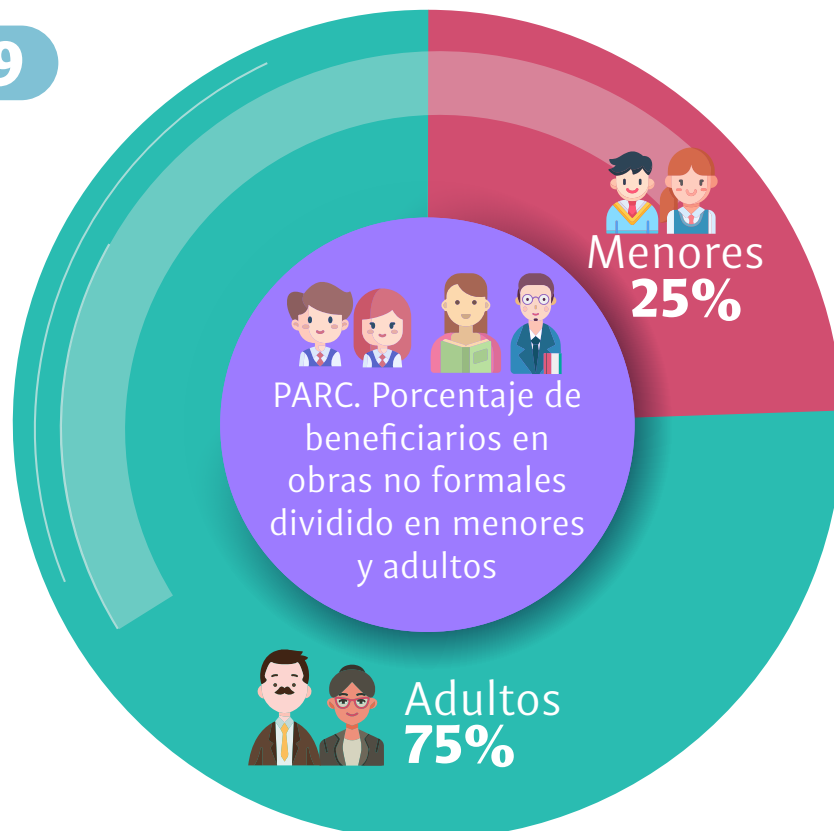

40

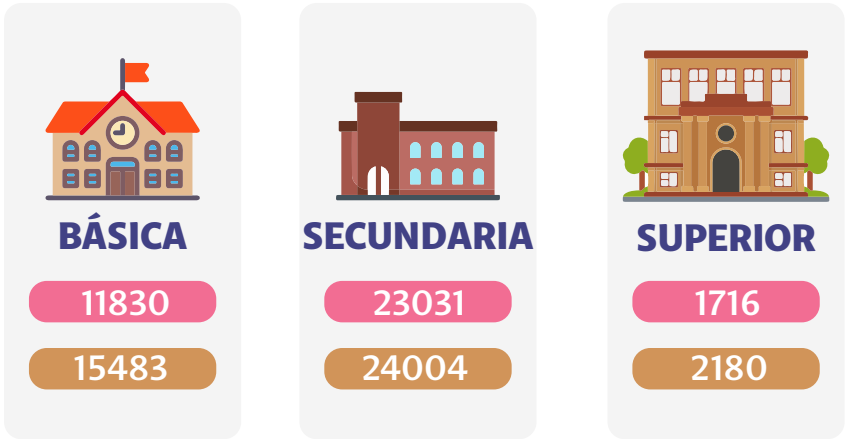

41

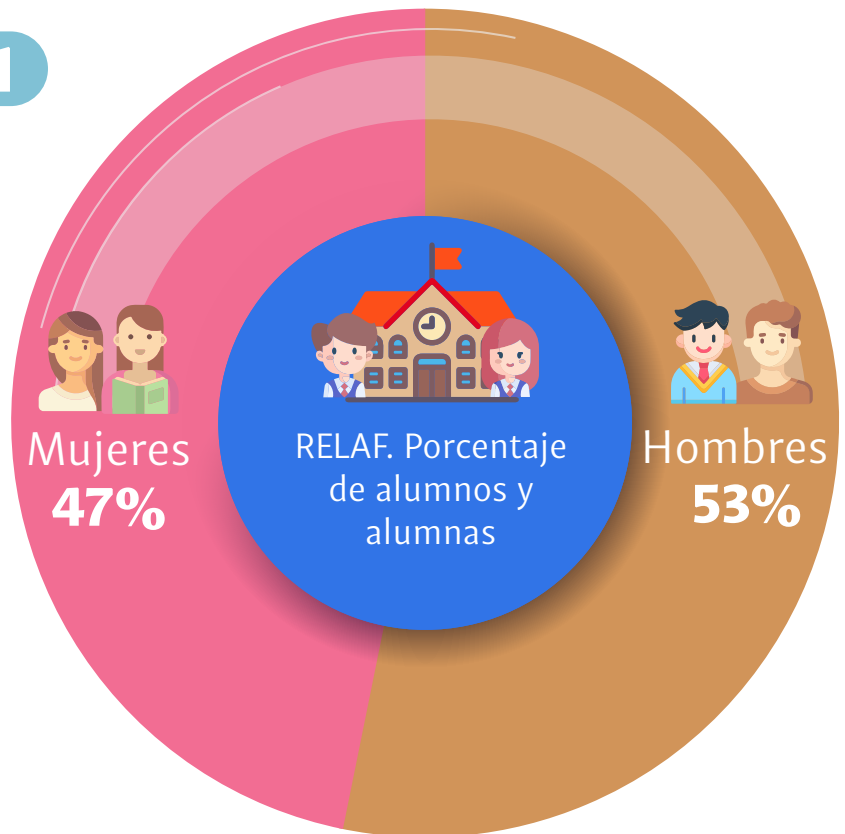



42

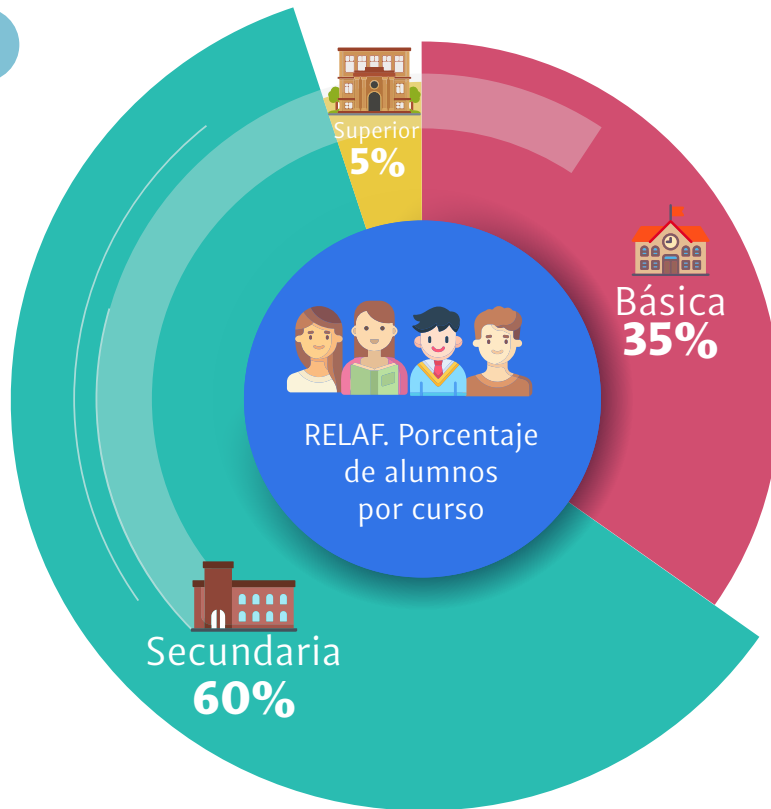

43



**Mujeres**



**Hombres**

RELAF. División de beneficiarios en obras no formales divididos por edad y sexo



**Menores**

434

582



**Adultos**

367

1690

44

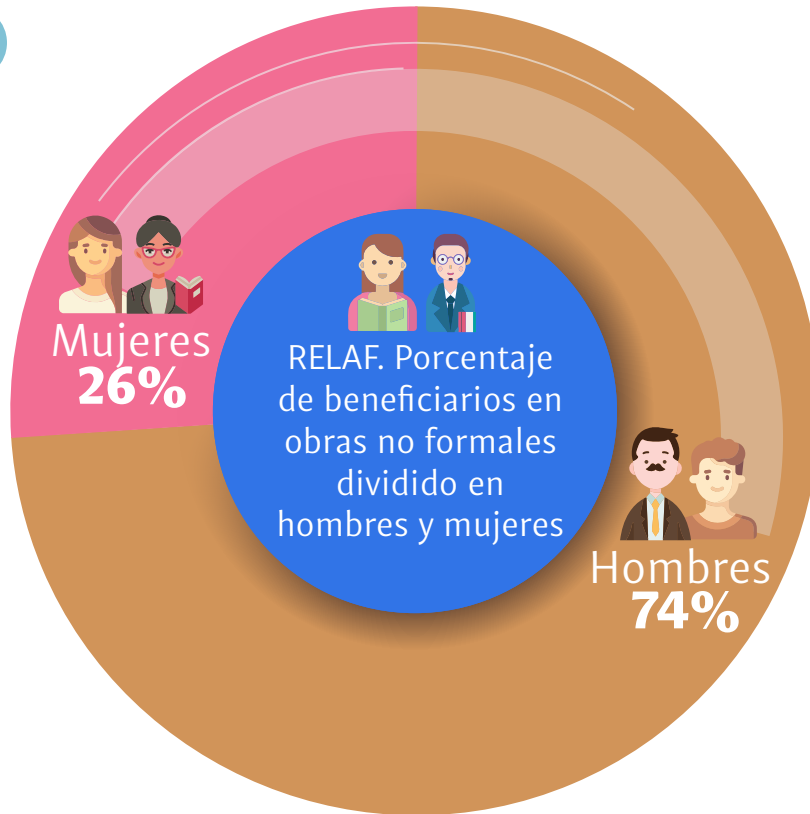

45

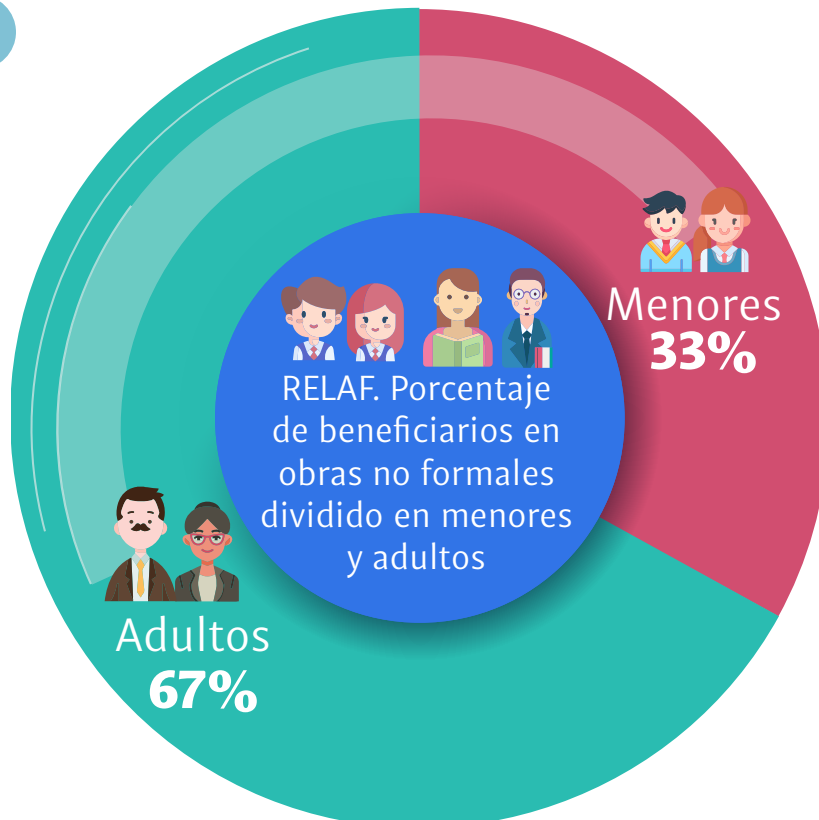

46



**Mujeres**



**Hombres**

RELAL. División de alumnos por curso.



**BÁSICA**

60146

64470



**SECUNDARIA**

51450

56552



**SUPERIOR**

45166

37107

47

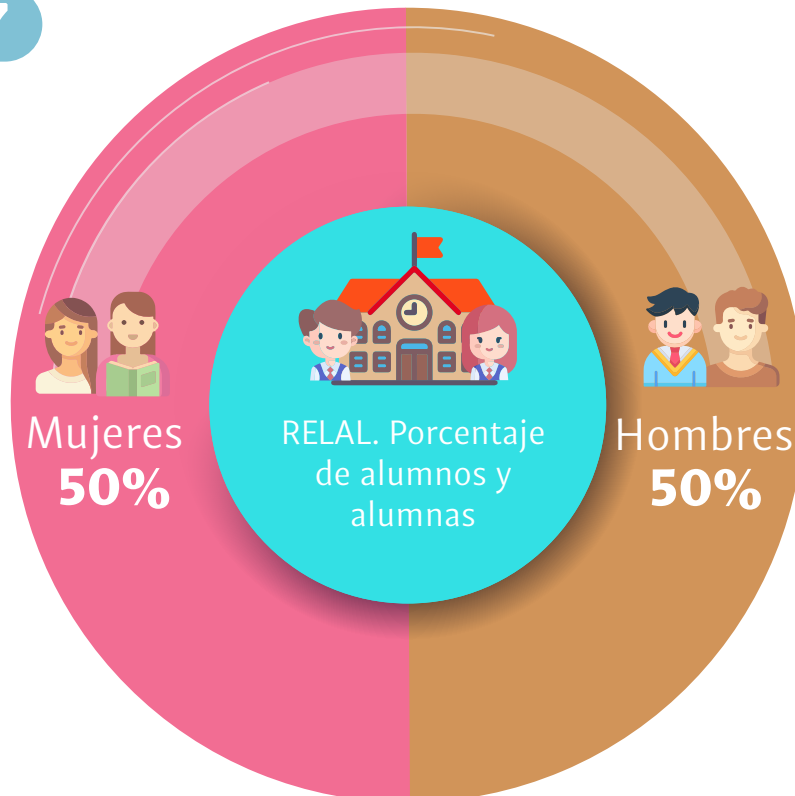

48

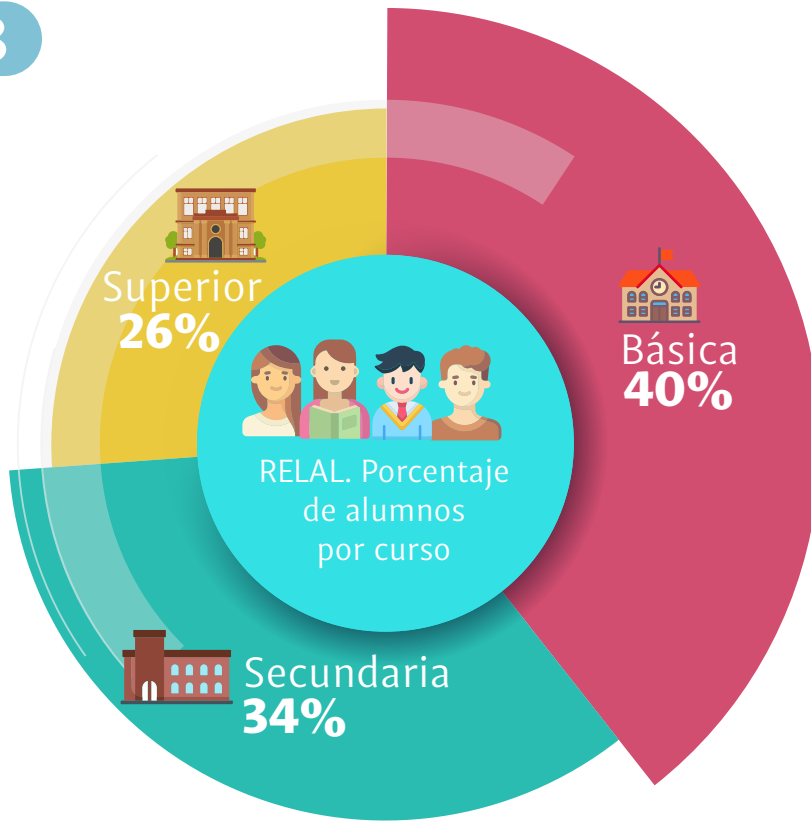

49

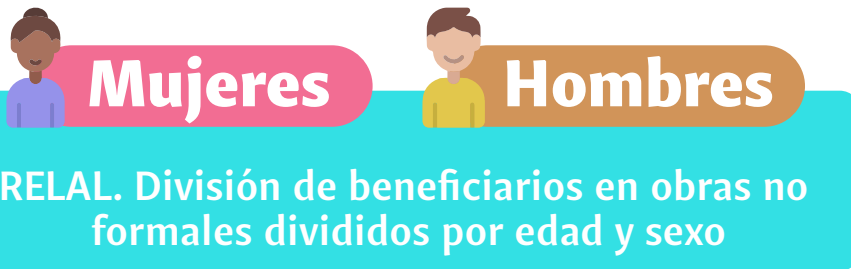

**Menores**

2936

2543



**Adultos**

1951

10625

50

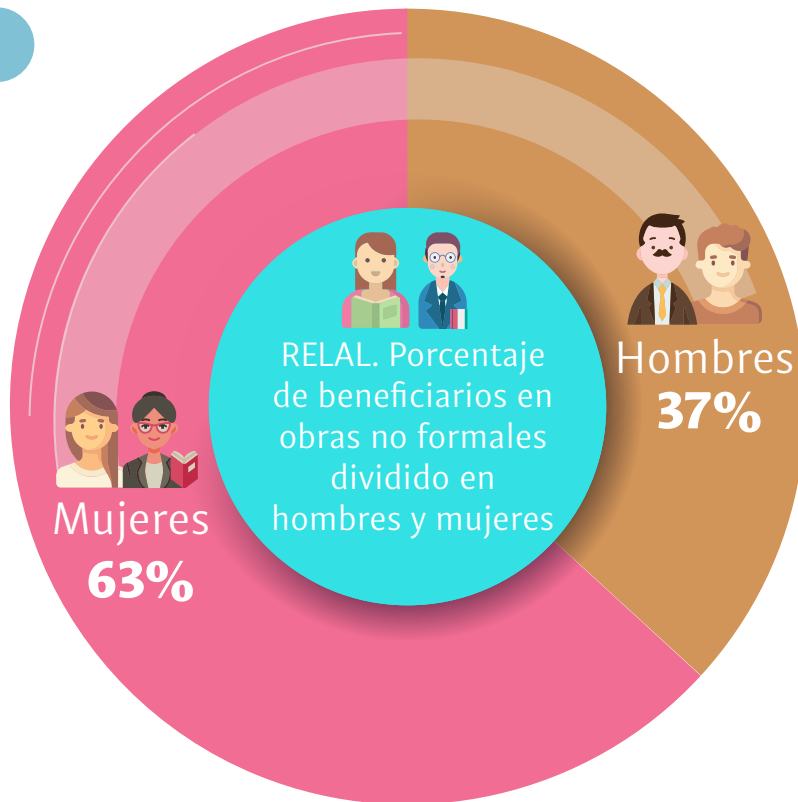

51

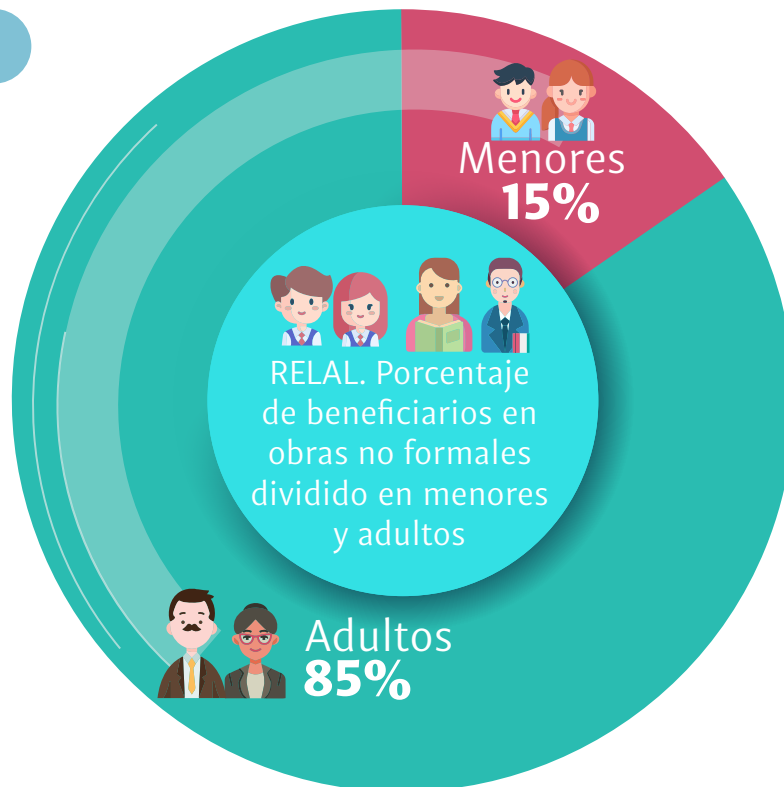

52



**Mujeres**



**Hombres**

RELAN. División de alumnos por curso.



**BÁSICA**

988

1827



**SECUNDARIA**

10087

22423



**SUPERIOR**

4695

5131

53

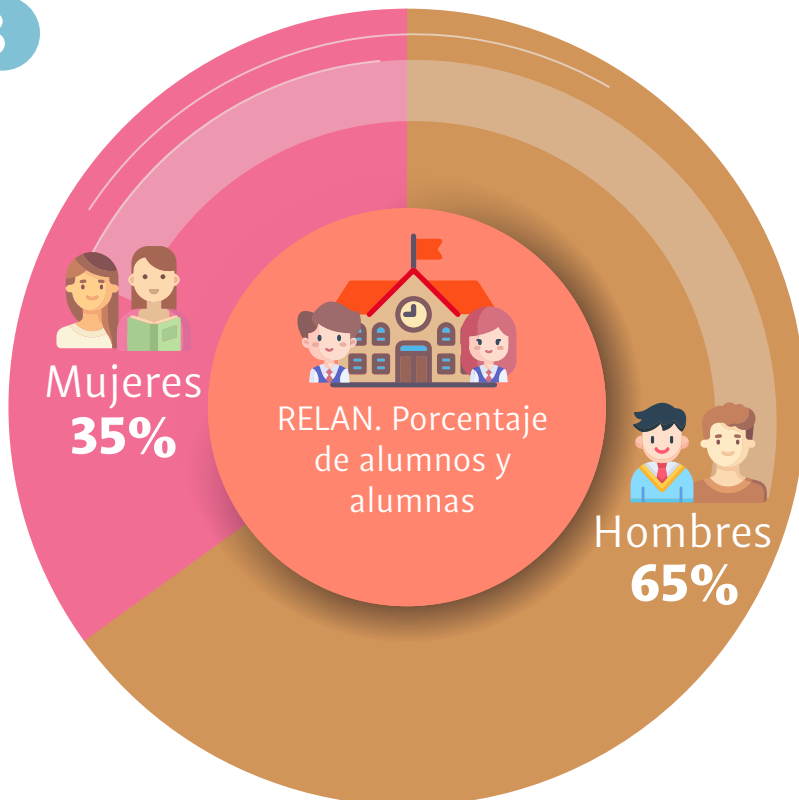

54

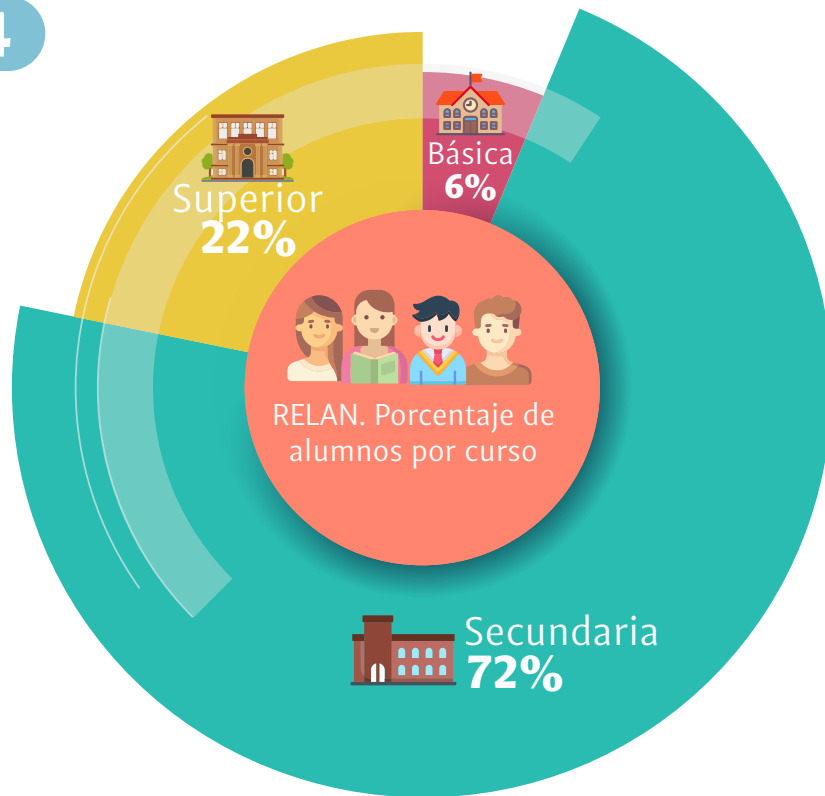

55

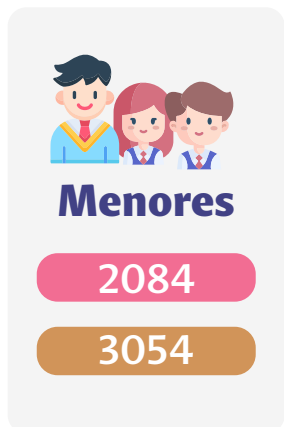
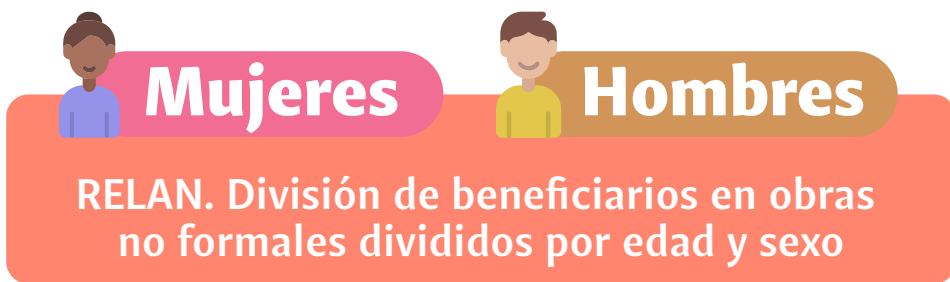

56

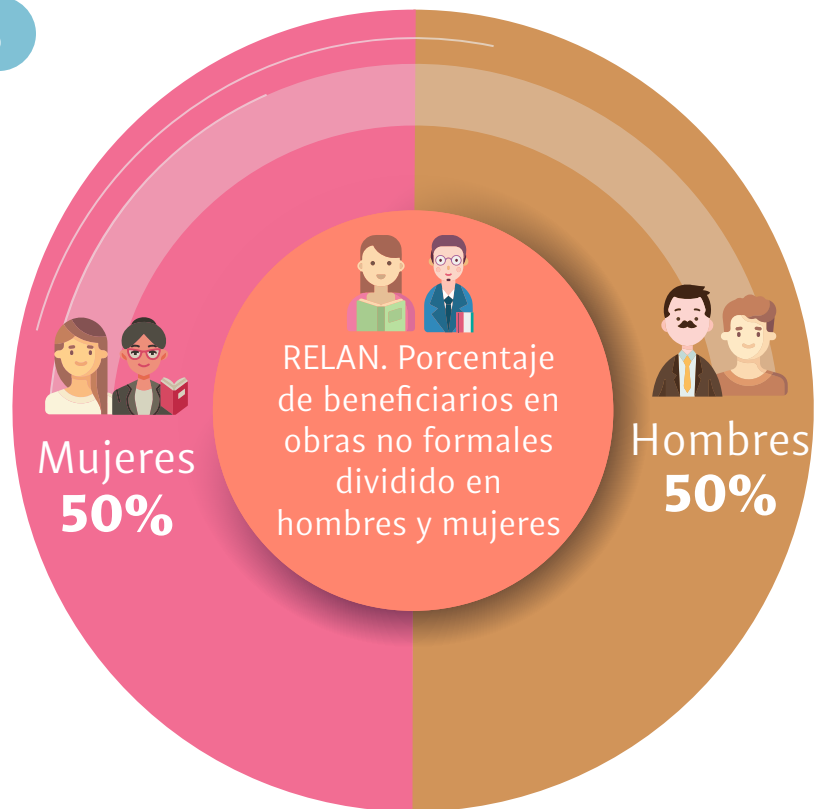

57

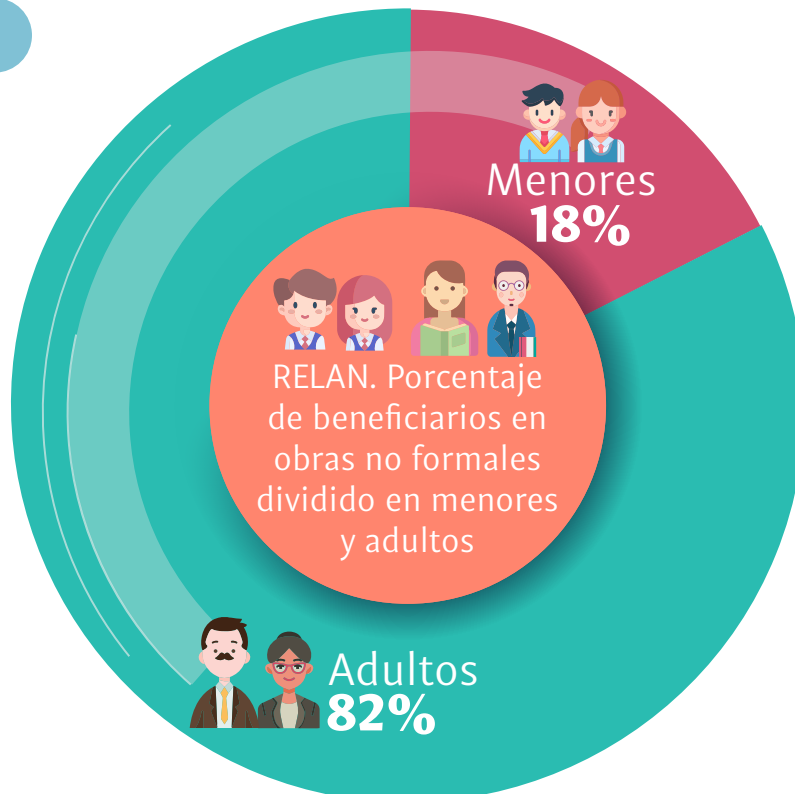



58

**Mujeres** **Hombres**  
 RELEM. División de alumnos por curso.



59

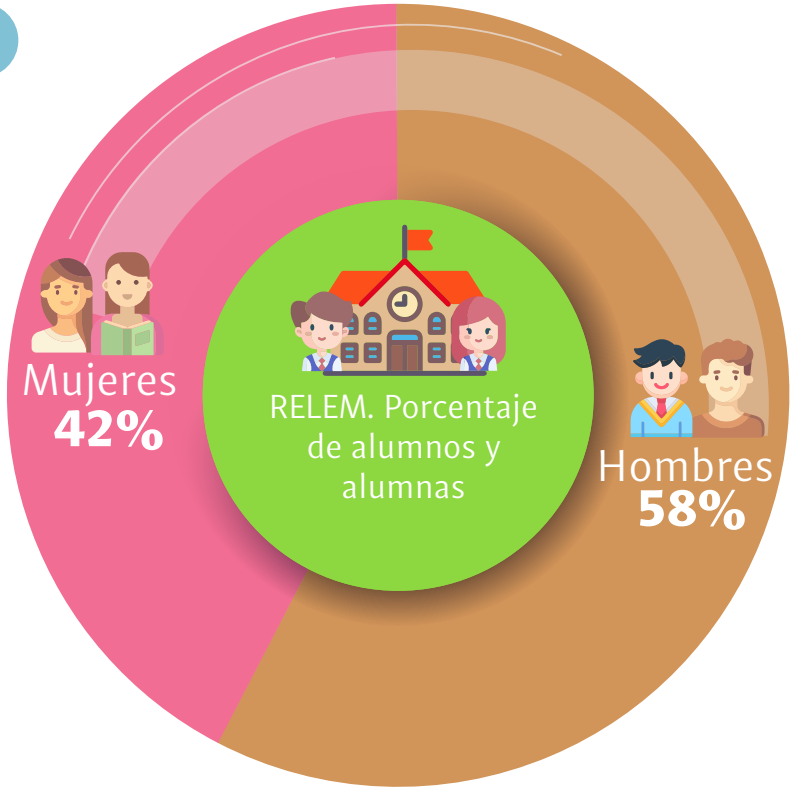

60

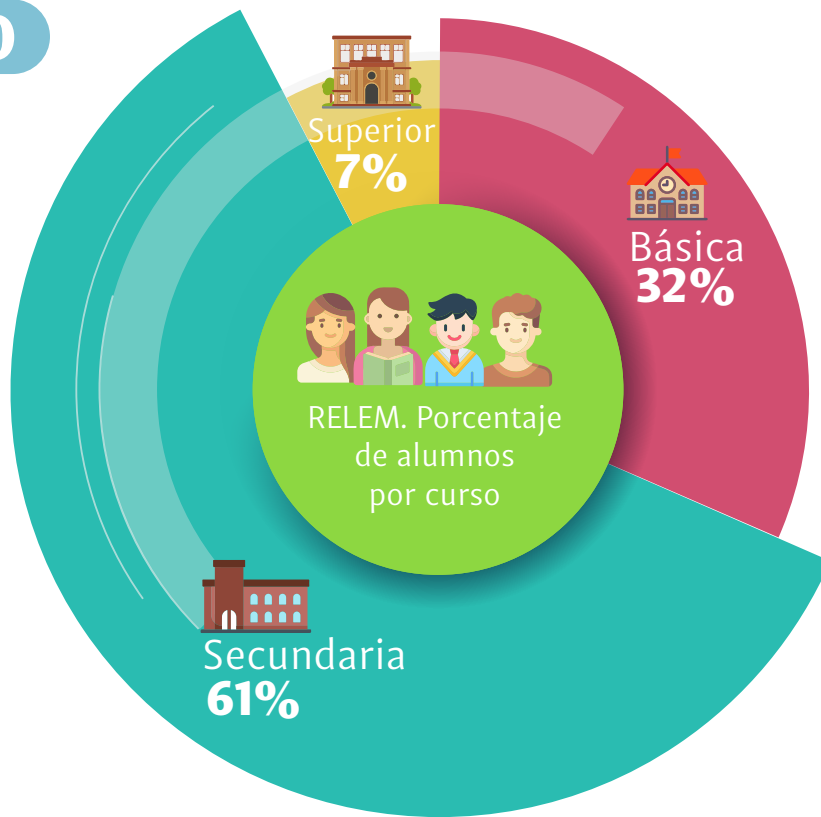

61



**Mujeres**



**Hombres**

RELEM. División de beneficiarios en obras no formales divididos por edad y sexo



**Menores**

2783

2906



**Adultos**

2260

2130

62

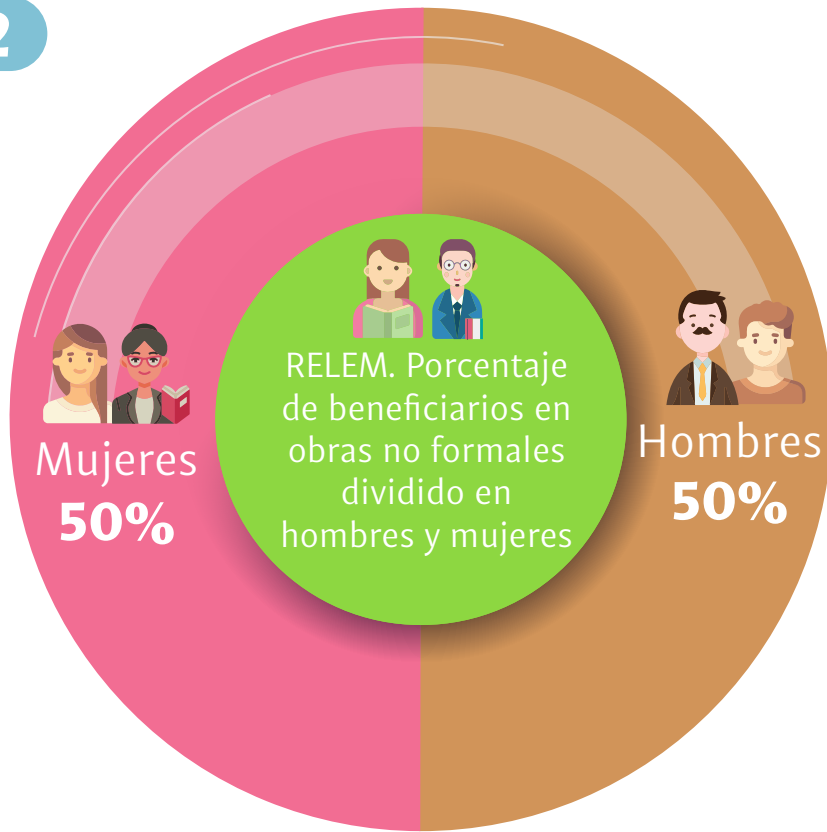

63

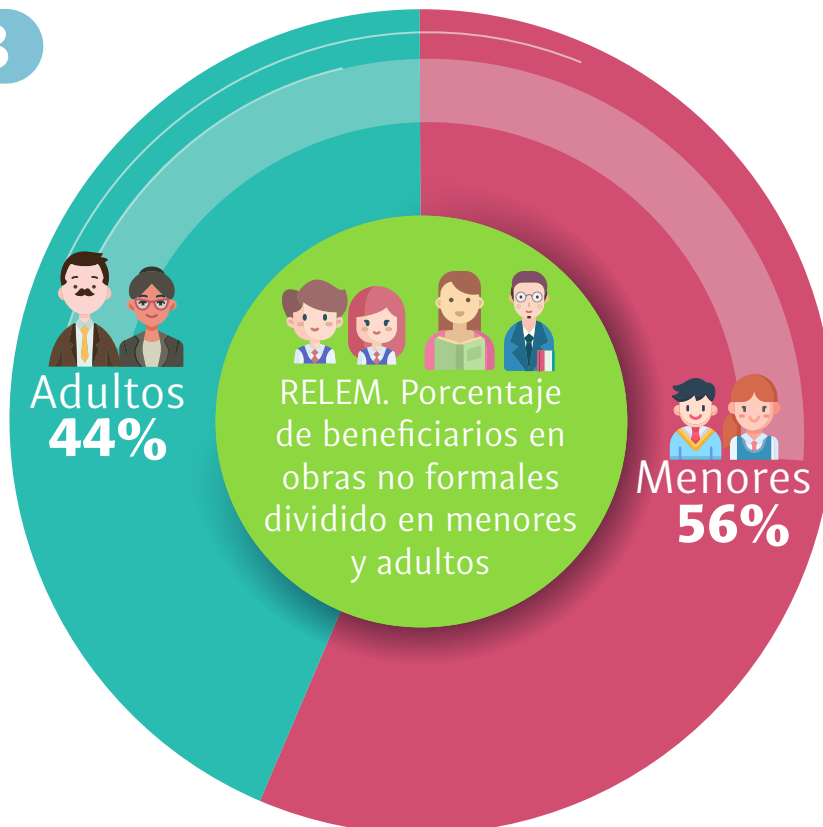





QUINTA PARTE

**Estadísticas del Instituto  
de 2013 a 2023**



# 64

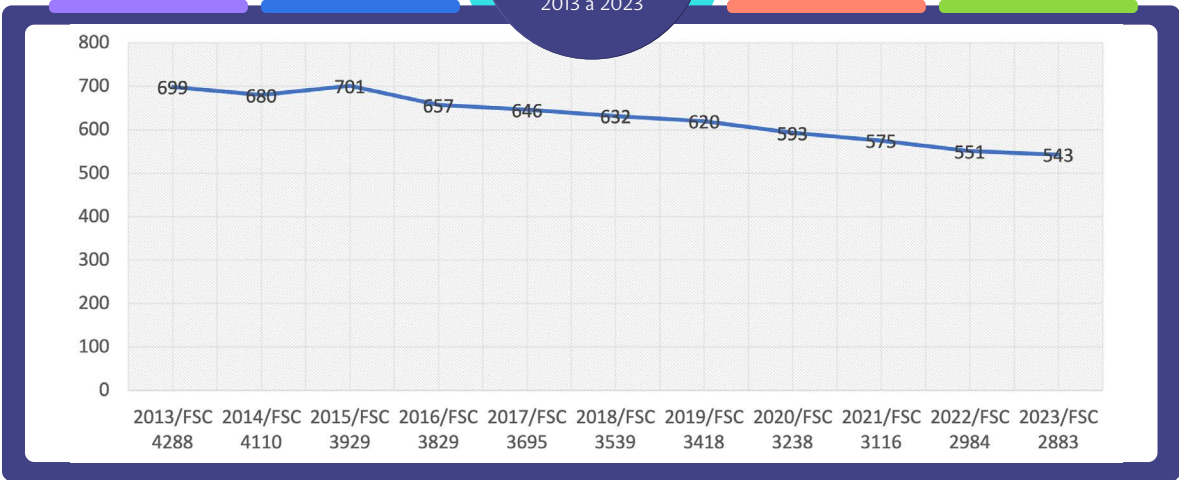

# 65

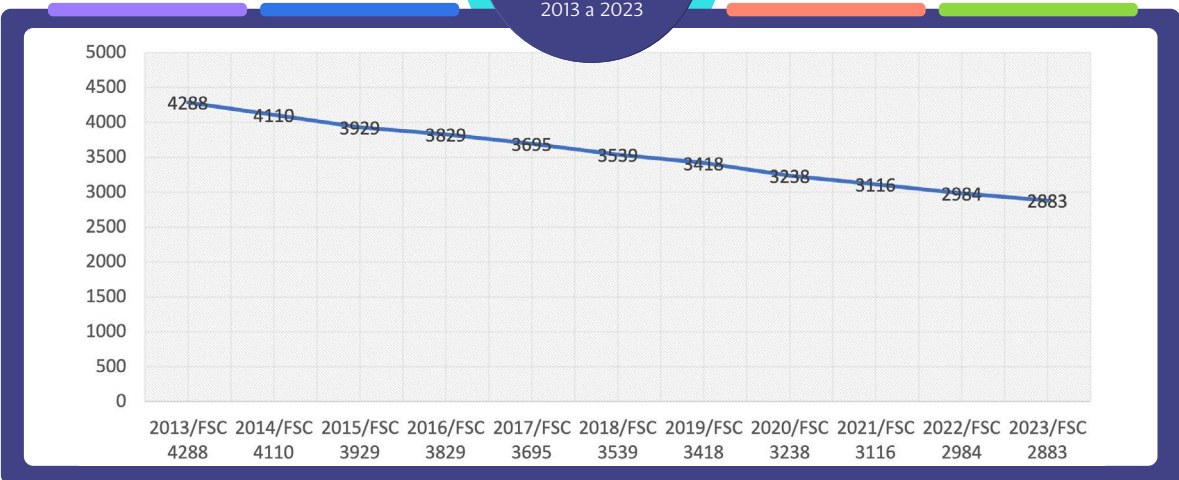

66



Edad media  
Hermanos en el  
Instituto de  
2013 a 2023

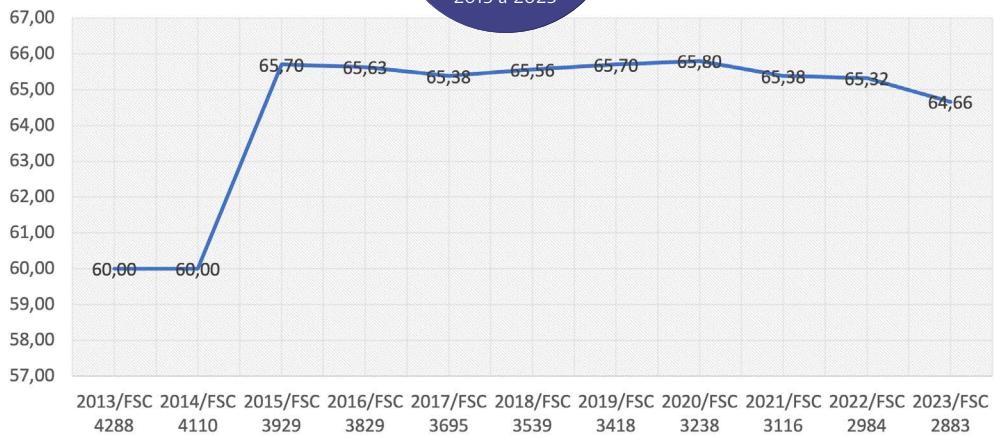

67



Hermanos  
fallecidos de  
2013 a 2023





**68**

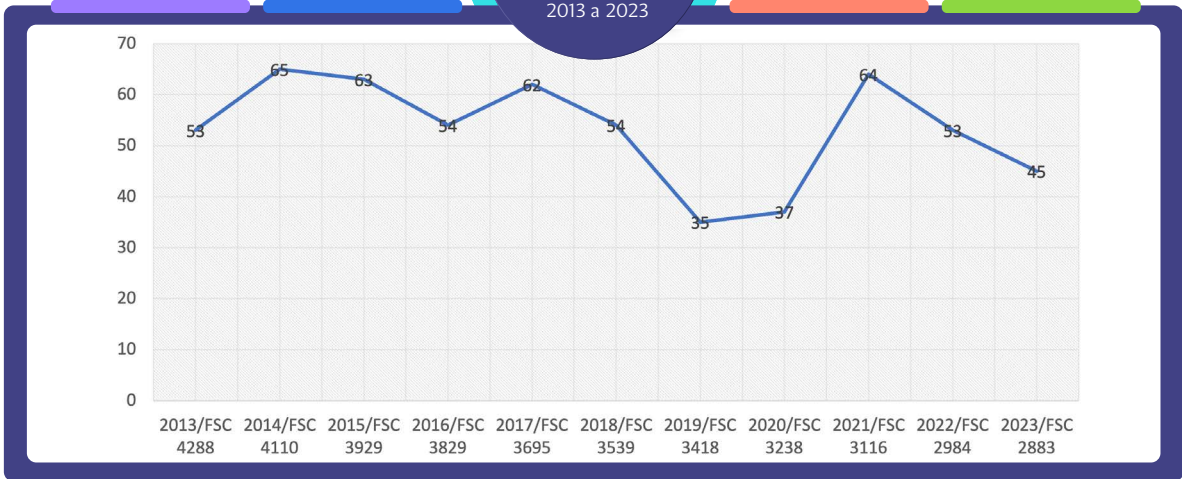

**69**

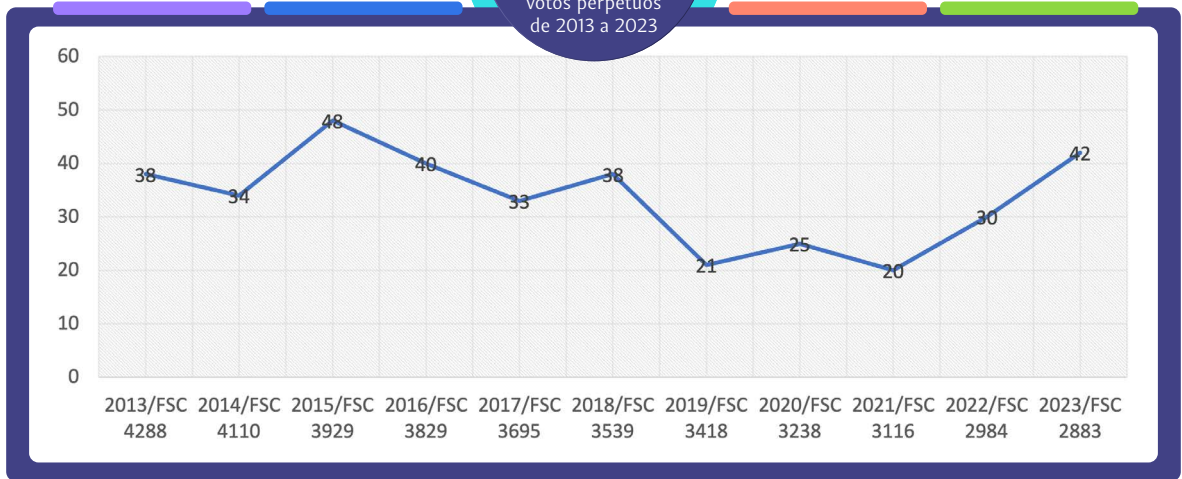

70



Número de novicios de 2013 a 2023

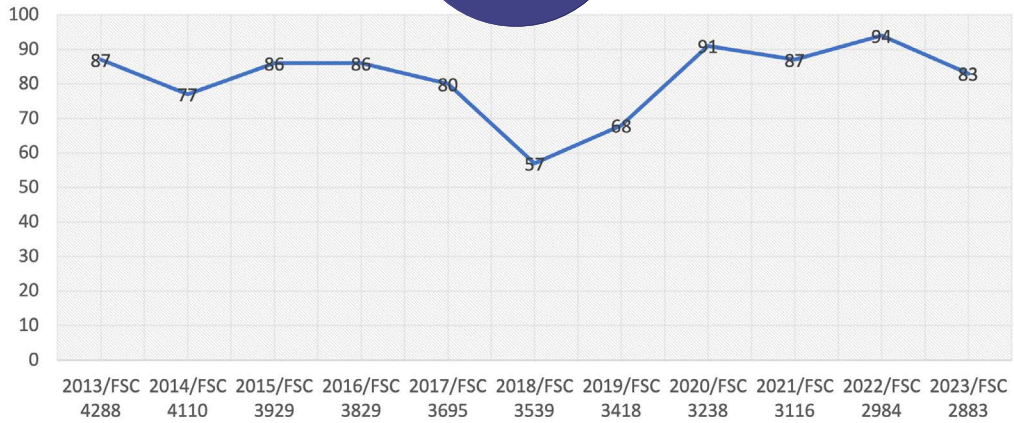

71



Comparación de la edad media, Hermanos fallecidos, Hermanos nuevos de 2013 a 2023

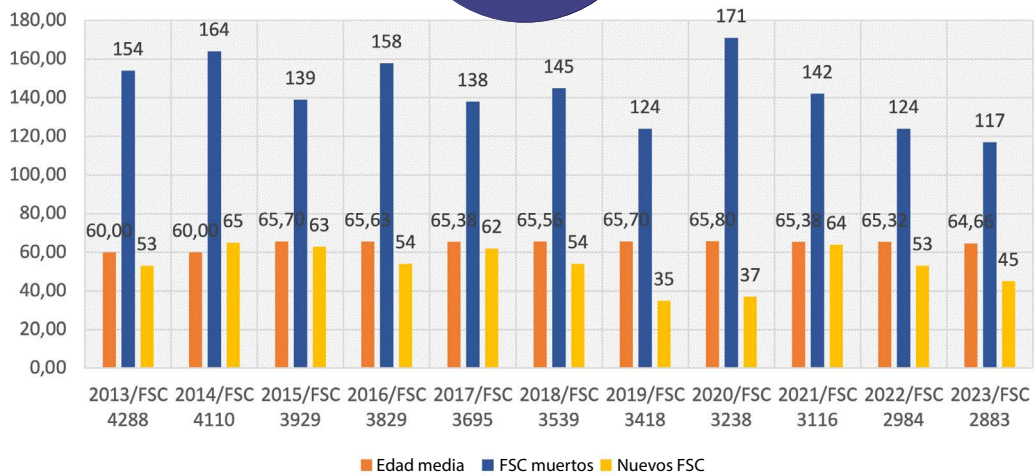

72



Comparación entre comunidades y número de Hermanos de 2013 a 2023

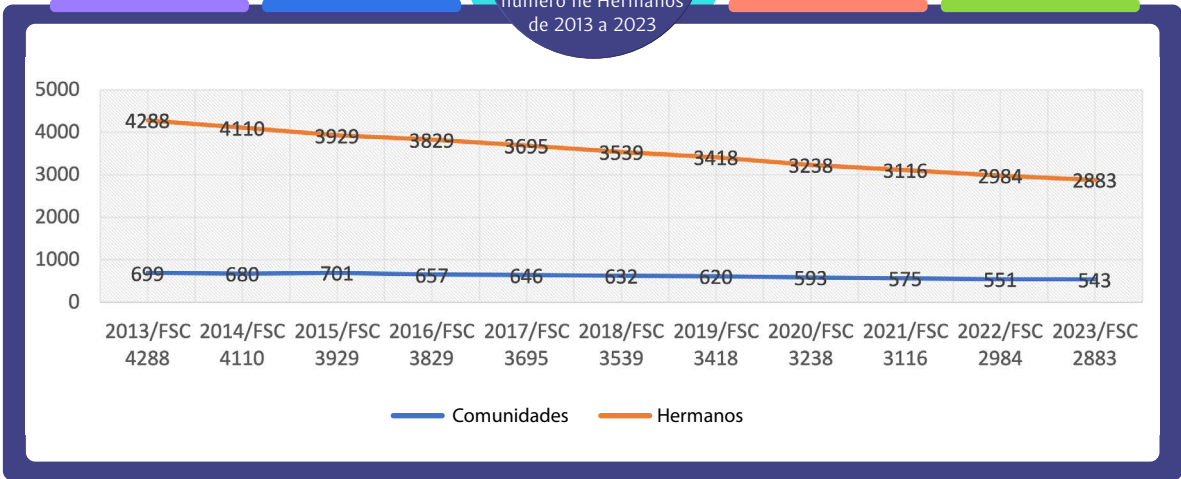

73



Hermanos con votos perpetuos y temporales de 2013 a 2023

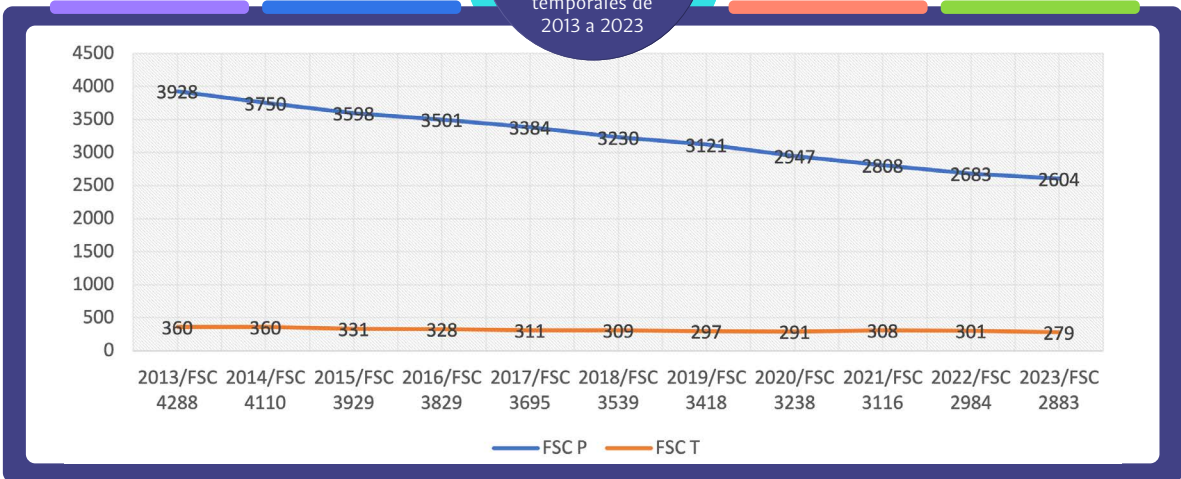

74



Hermanos que han dejado el Instituto de 2013 a 2023

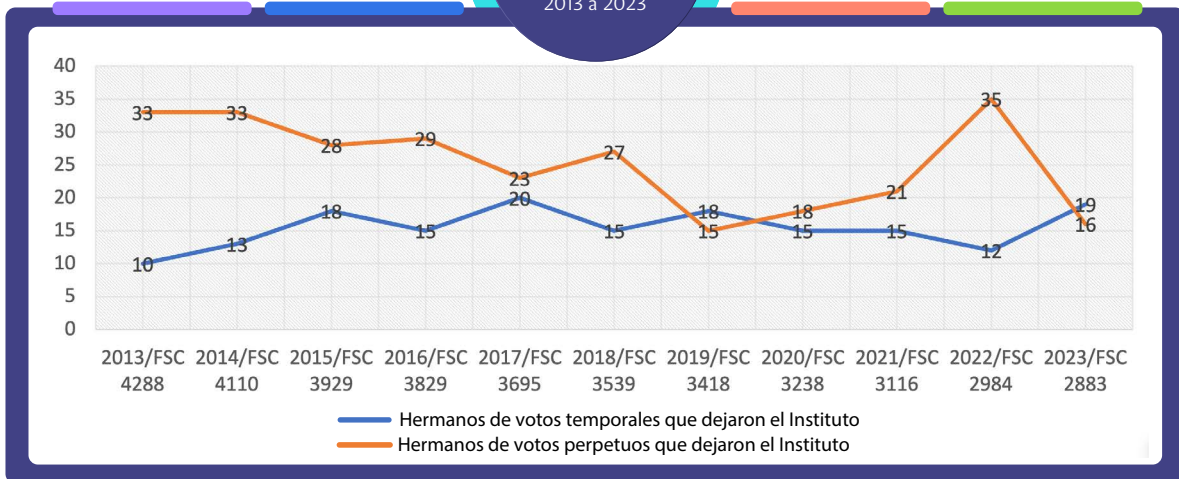

75



Número total de centros educativos de 2013 a 2023

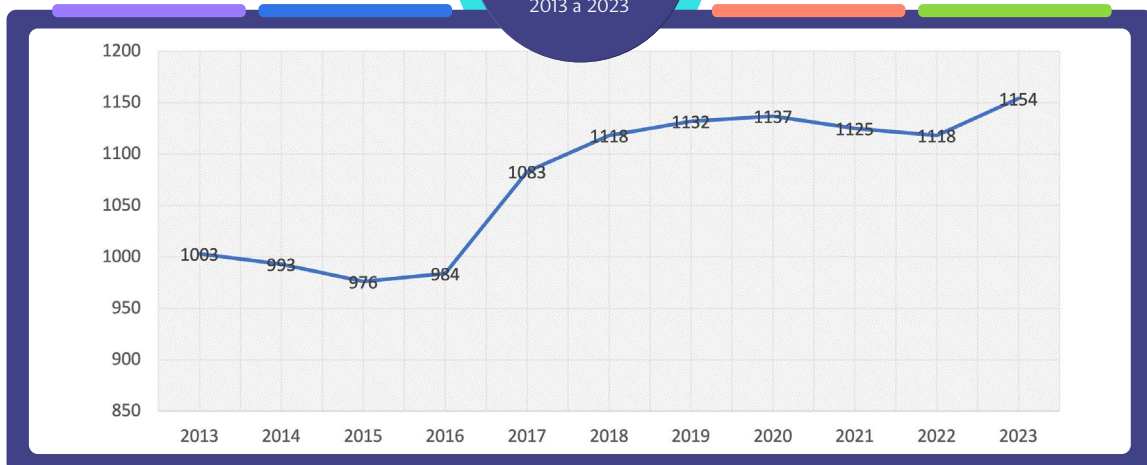

76



Número total de alumnos de 2013 a 2023

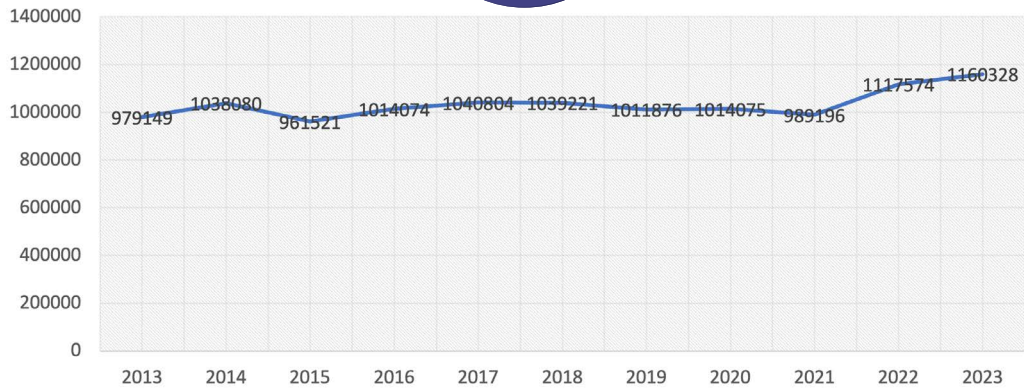

77



Número total de Hermanos docentes de 2013 a 2023



78

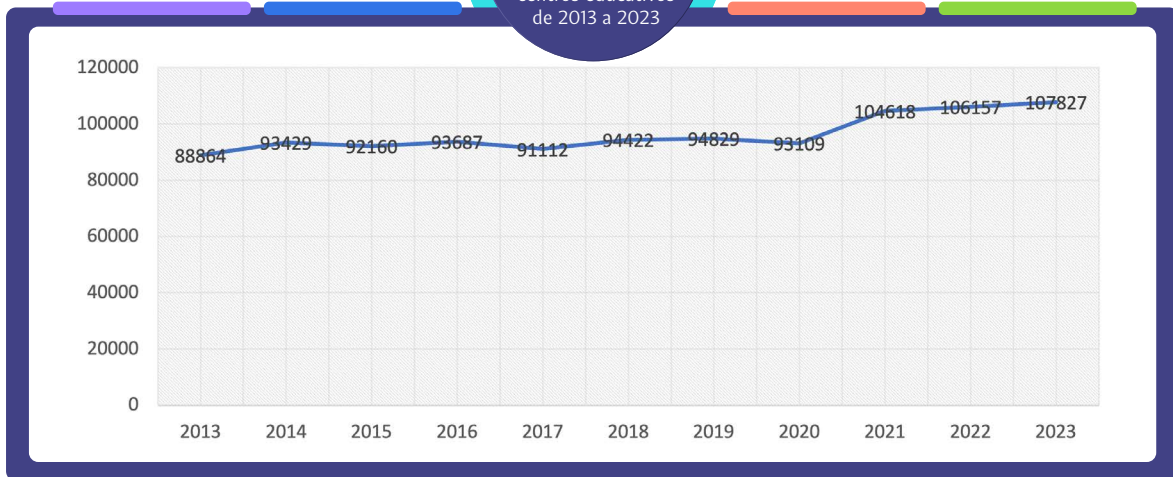

79

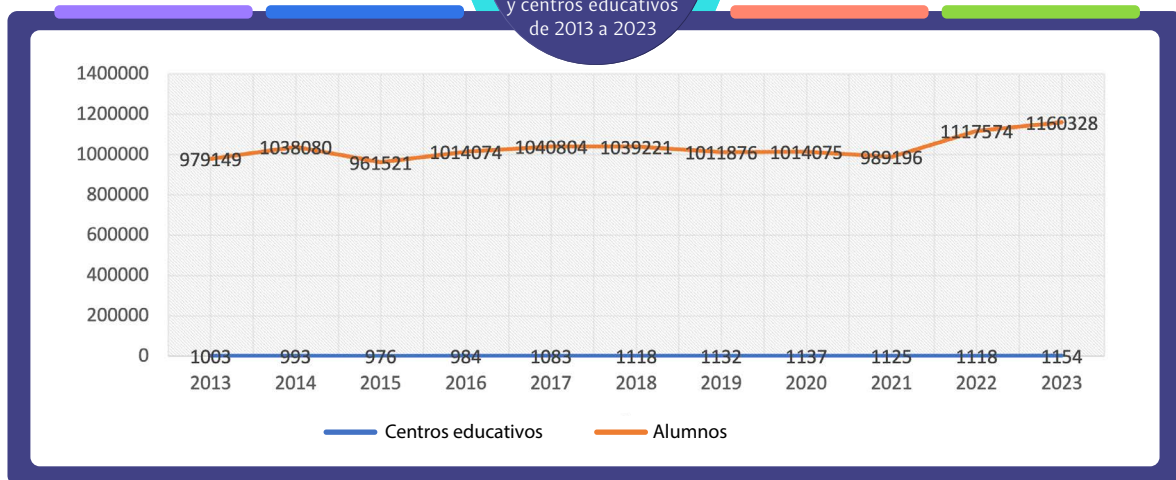

80



Comparación número de centros educativos y de Hermanos docentes de 2013 a 2023

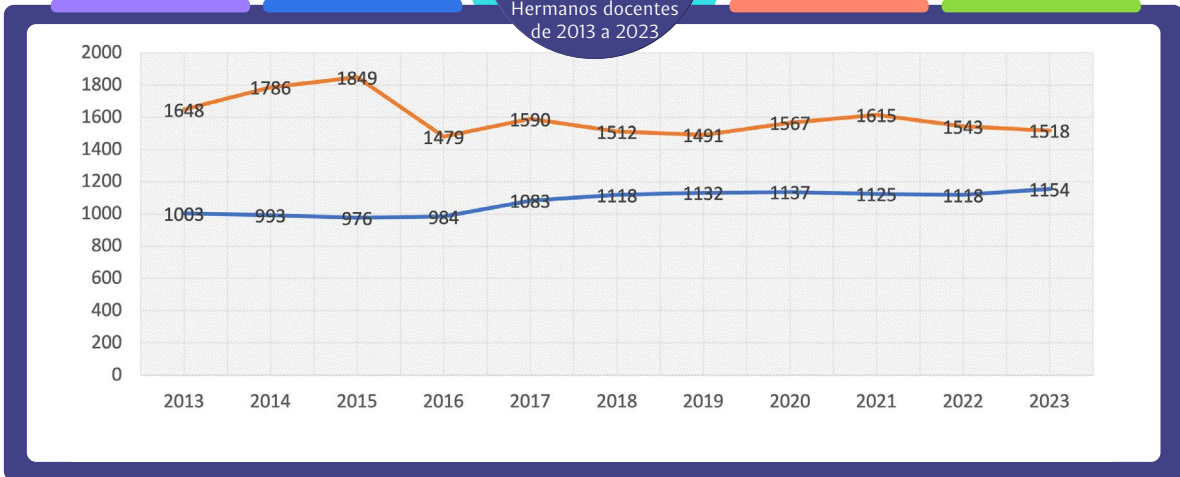

81



Número de seglares por sexo de 2013 a 2023

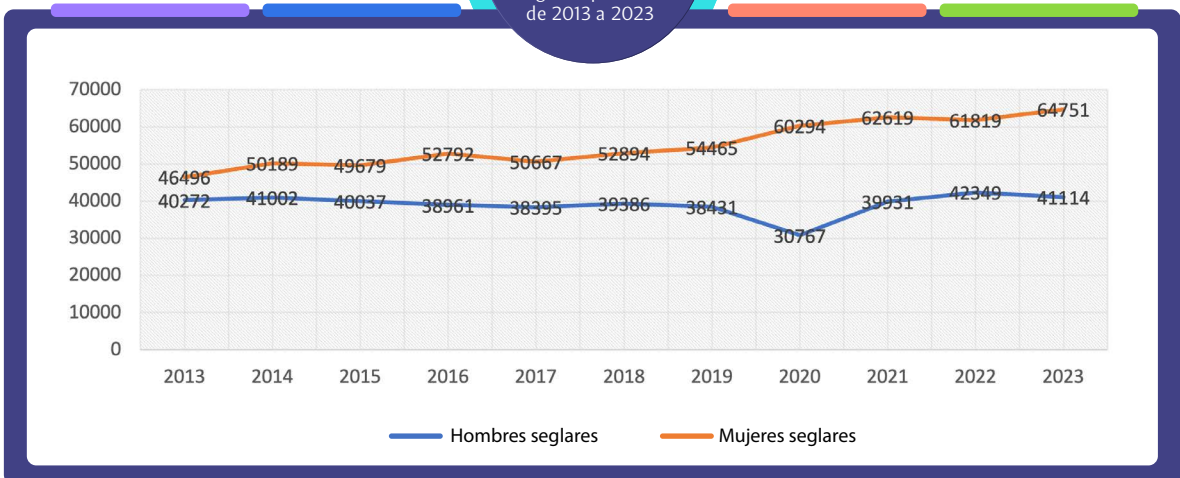

82



Comparación número de alumnos y Hermanos docentes de 2013 a 2023

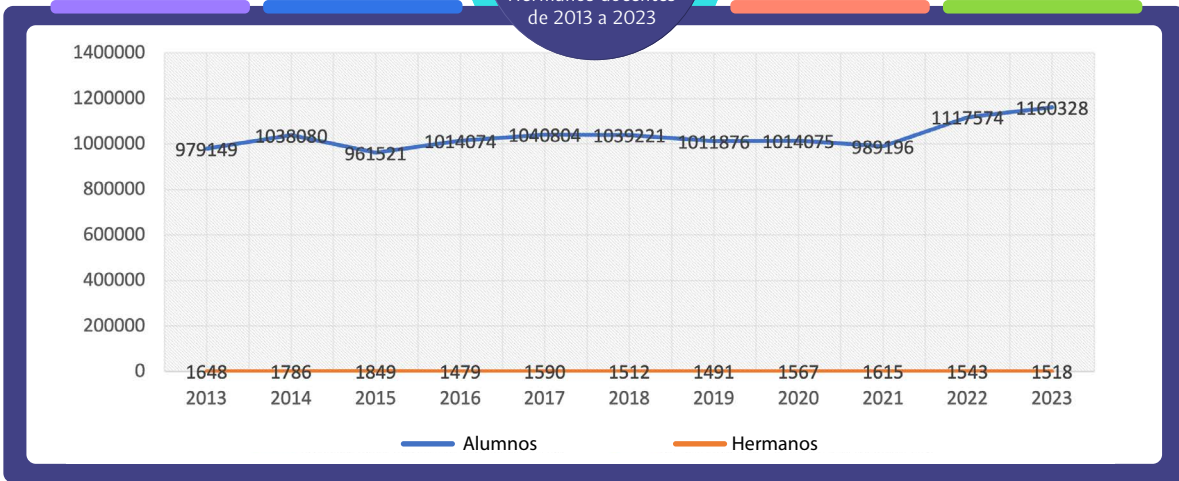

83



Comparación número de centros educativos, alumnos y personal de 2013 a 2023

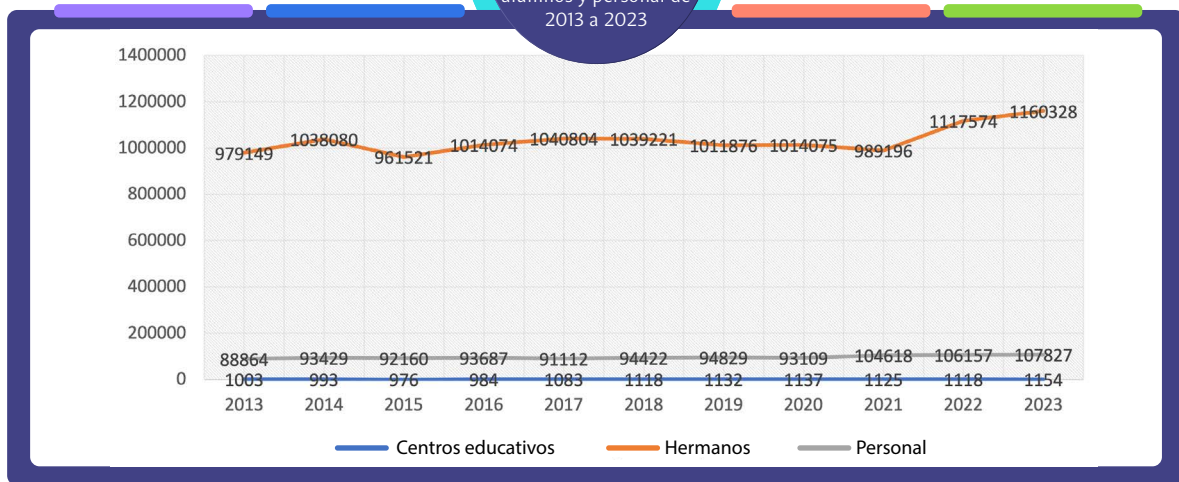





SEXTA PARTE

**Estadísticas de 2013 a 2023  
por Regiones**



84



Número de Comunidades de 2013 a 2023 por Regiones

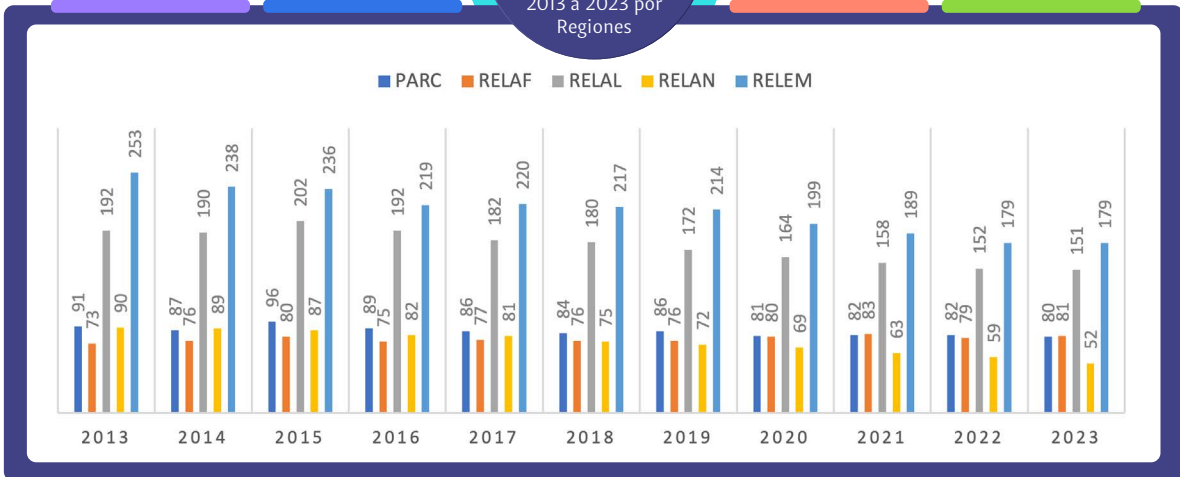

85



Número de Hermanos de 2013 a 2023 por Regiones

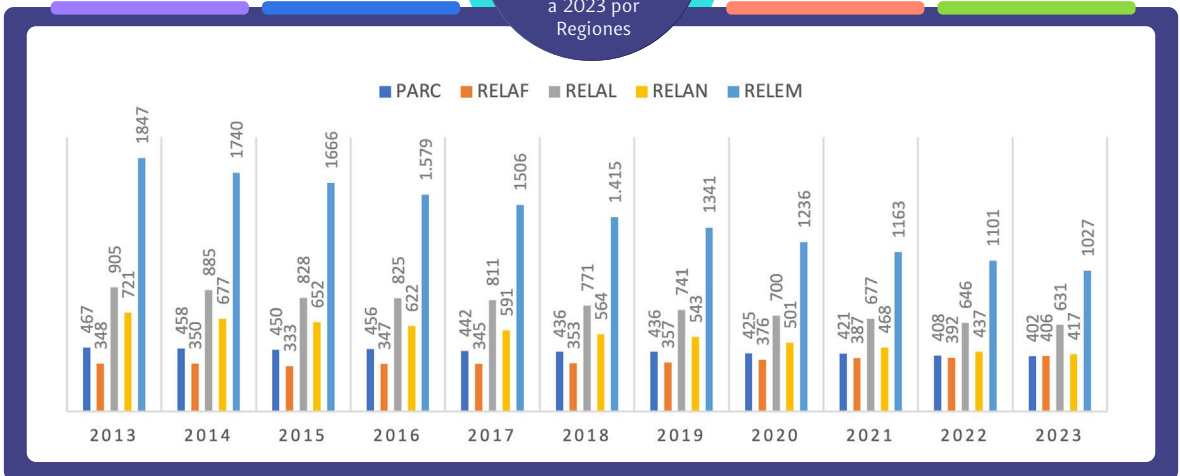

86



Edad media de los  
Hermanos de 2013  
a 2023 por  
Regiones

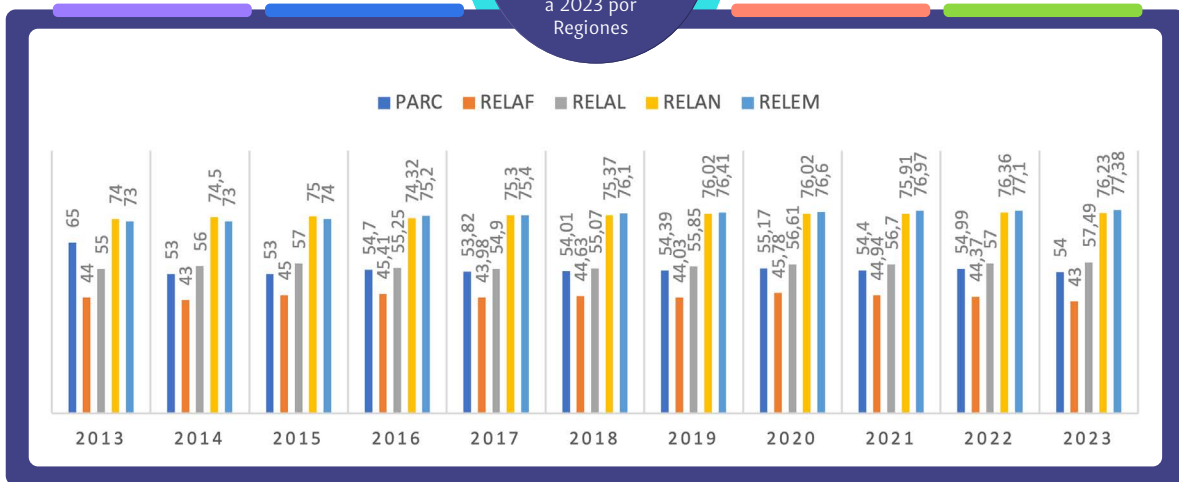

87



Hermanos  
fallecidos de 2013 a  
2023 por  
Regiones

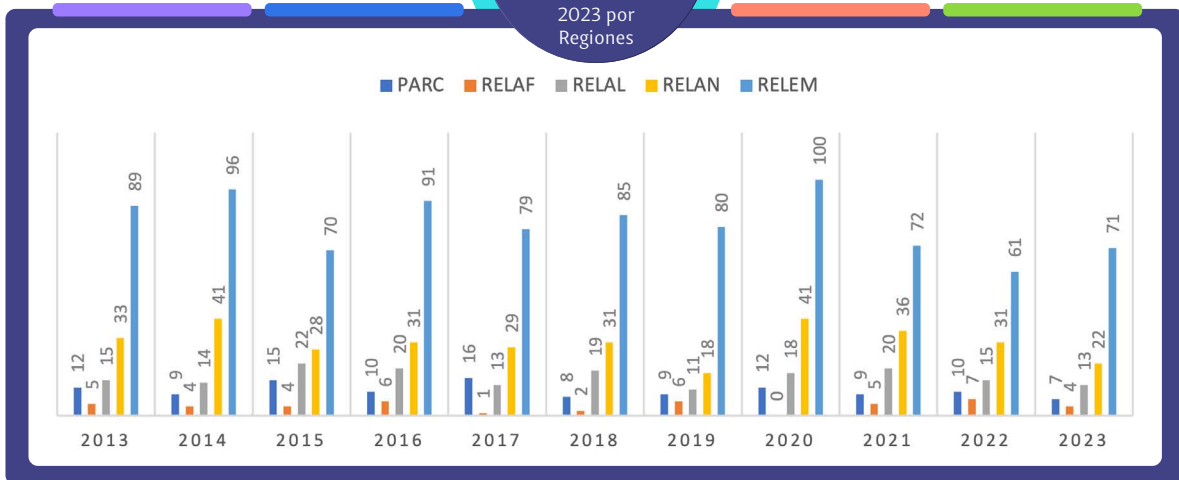

88



Nuevos Hermanos de 2013 a 2023 por Regiones

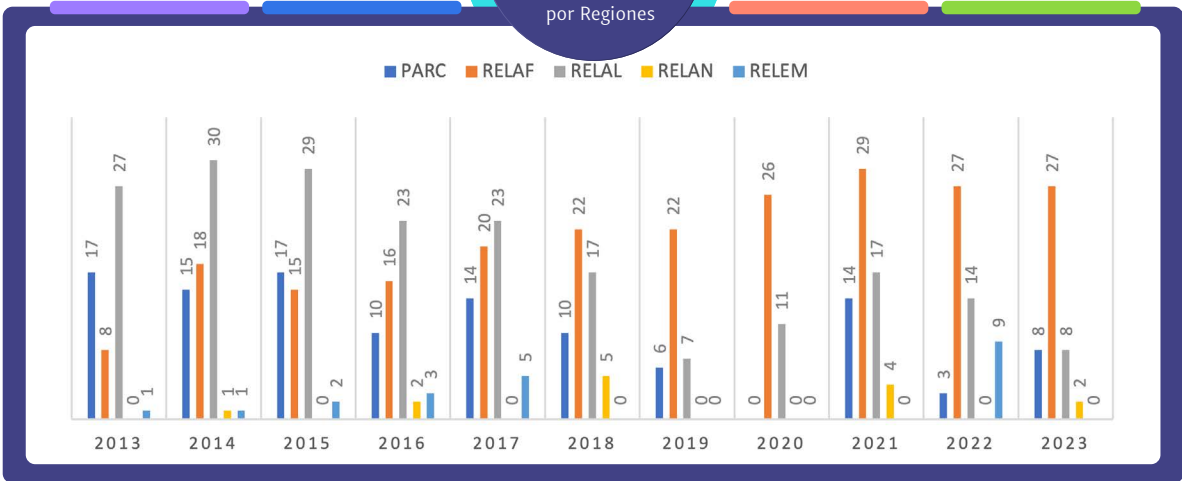

89



Nuevos Hermanos de votos perpetuos de 2013 a 2023 por Regiones

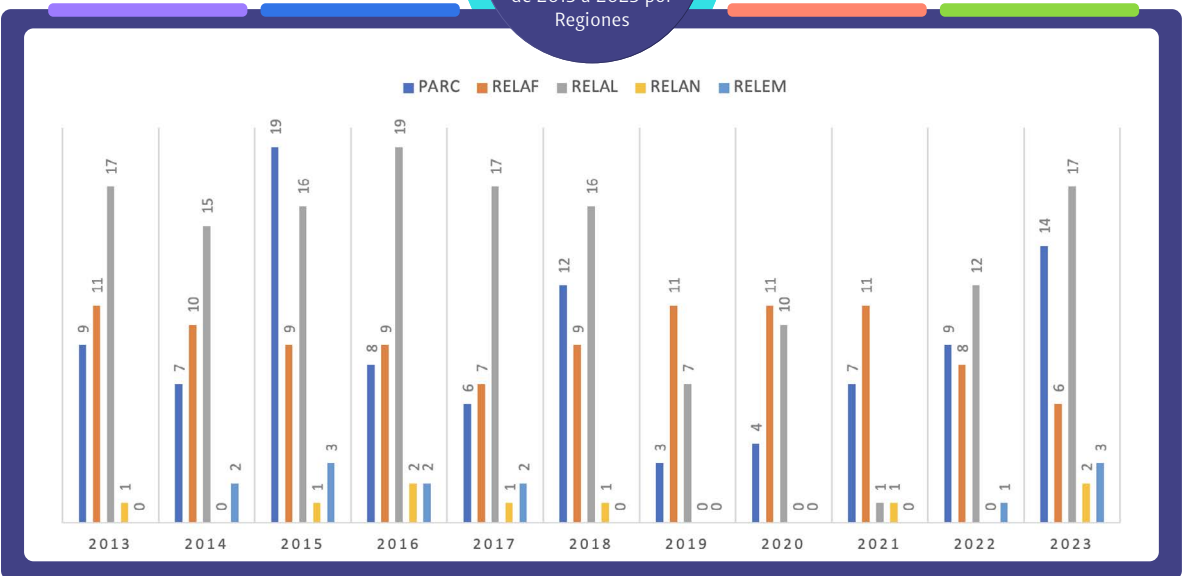

90



Número de novicios de 2013 a 2023 por Regiones

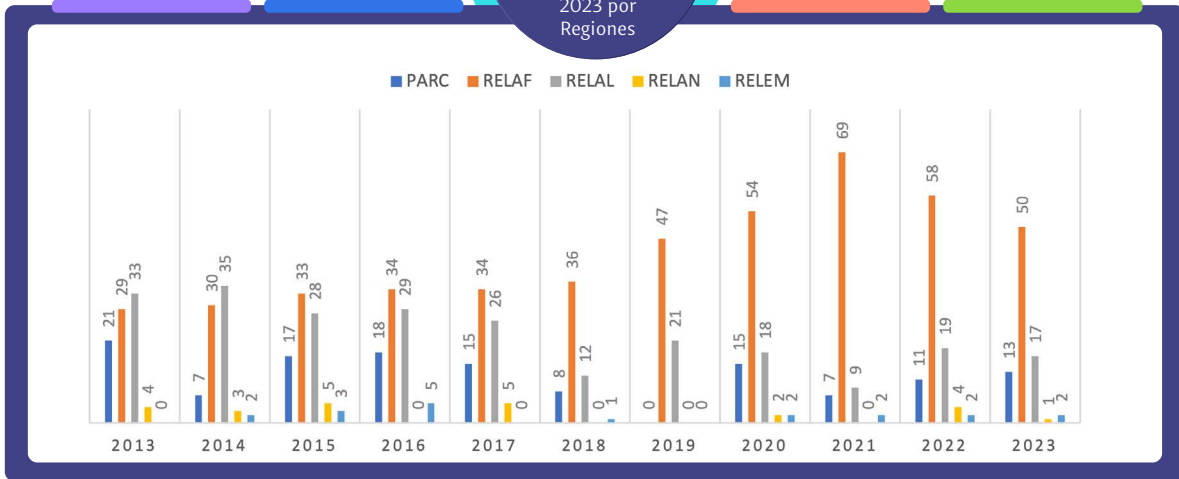

91



Hermanos que han dejado el Instituto de 2013 a 2023 por Regiones

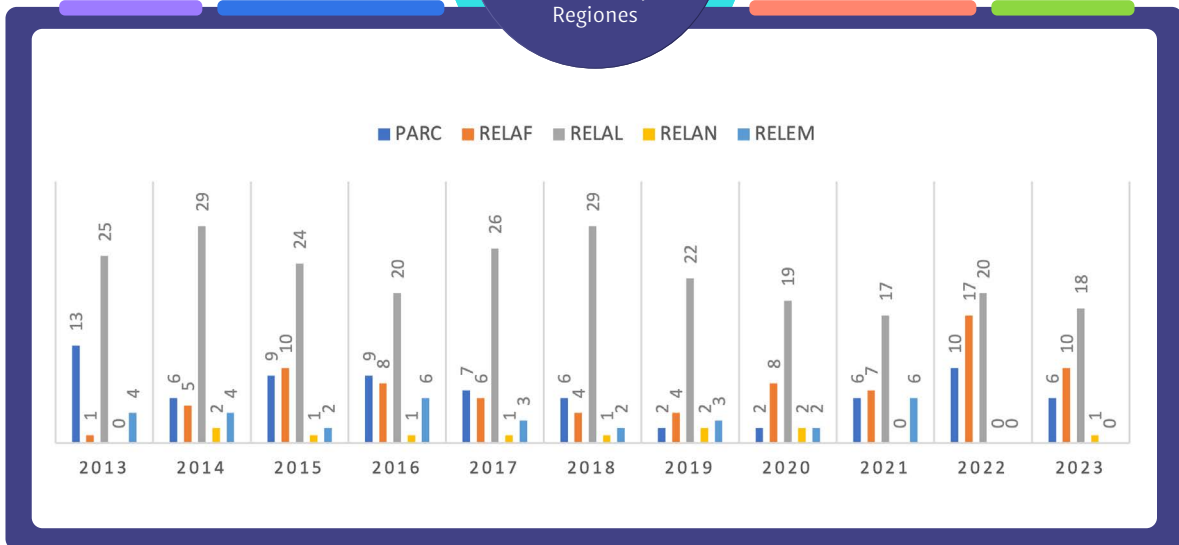

92



Número de centros educativos de 2013 a 2023 por Regiones

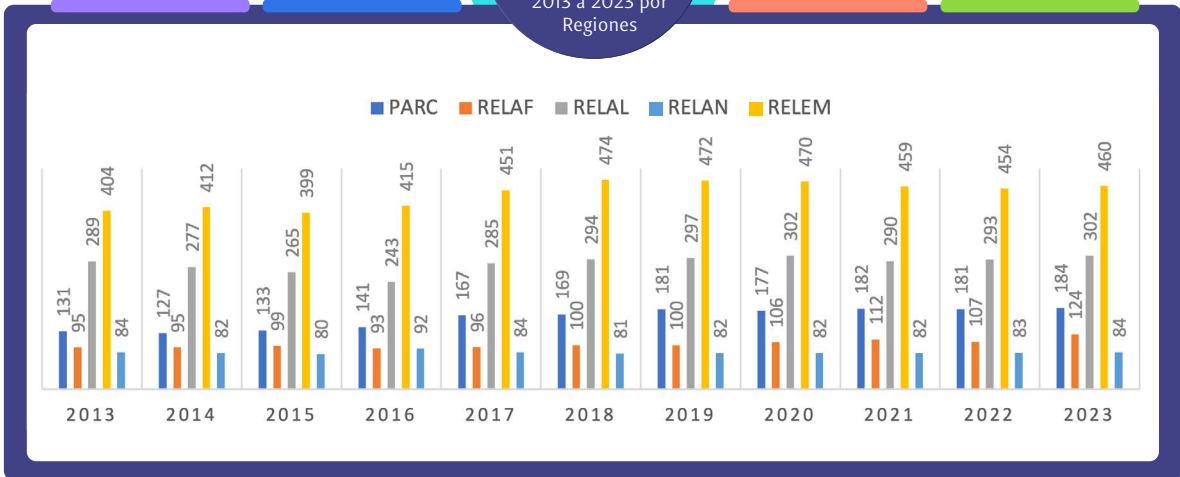

93



Número total de alumnos de 2013 a 2023 por Regiones

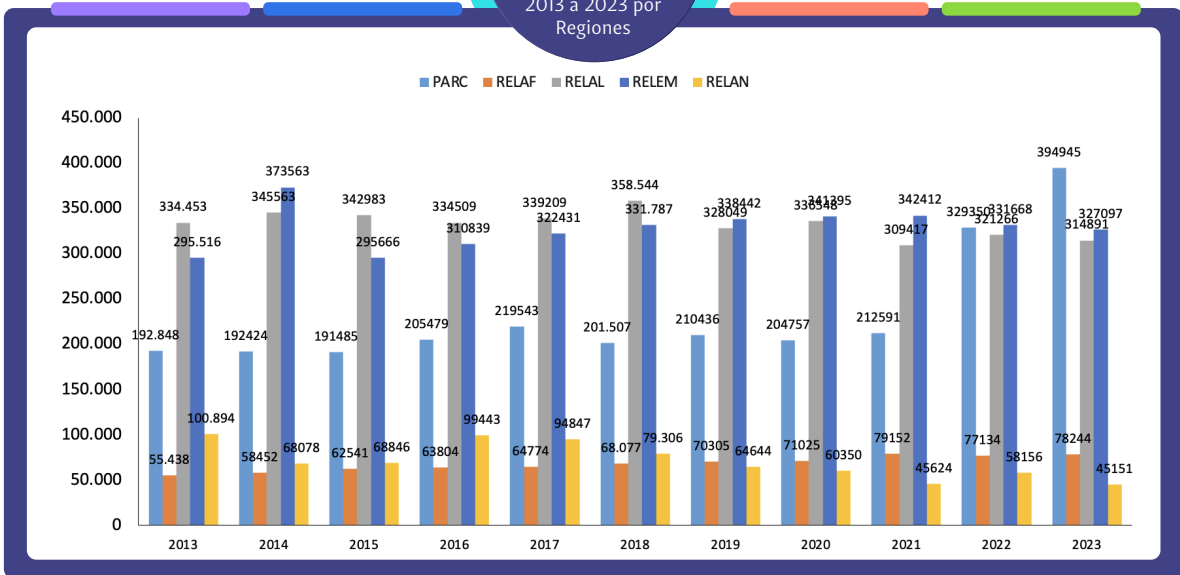

94



Número de  
Hermanos docentes  
de 2013 a 2023 por  
Regiones

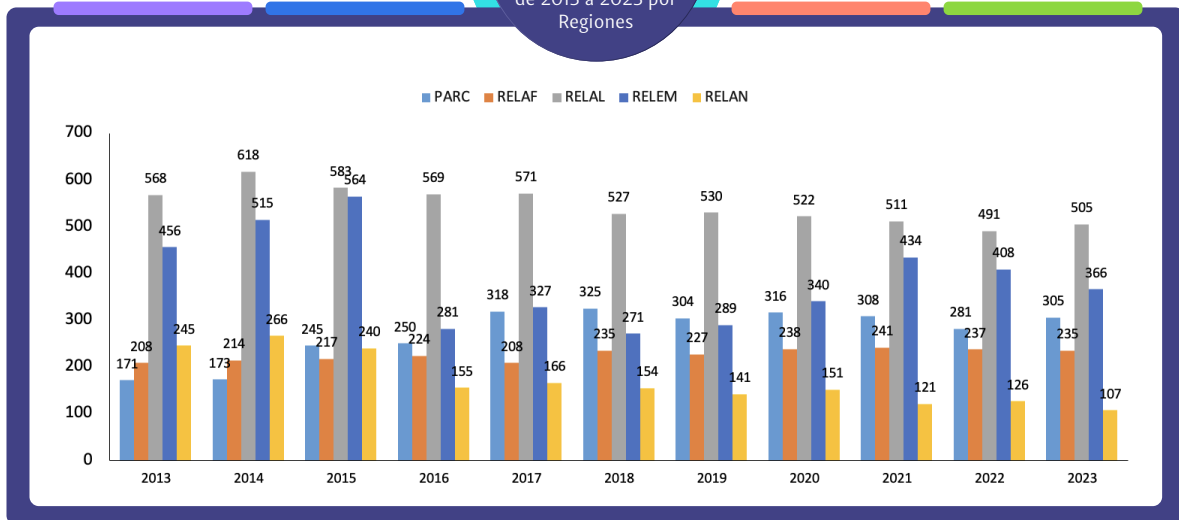

95



Número de personas  
que trabajan en los  
centros educativos  
por Regiones

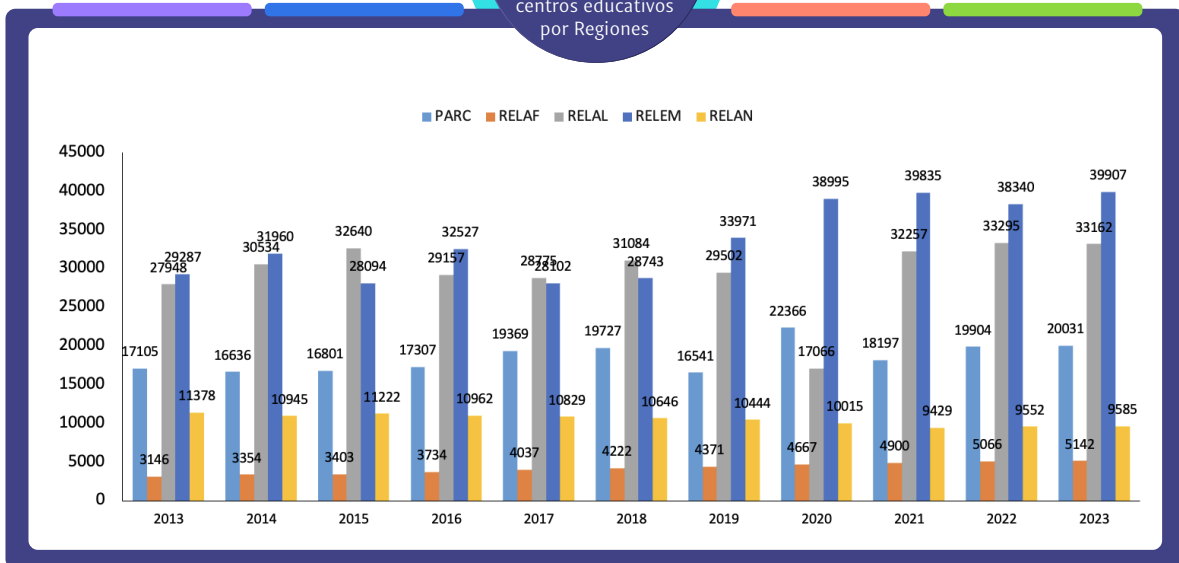



96



Número de religiosos no FSC que trabajan en los centros educativos por Regiones

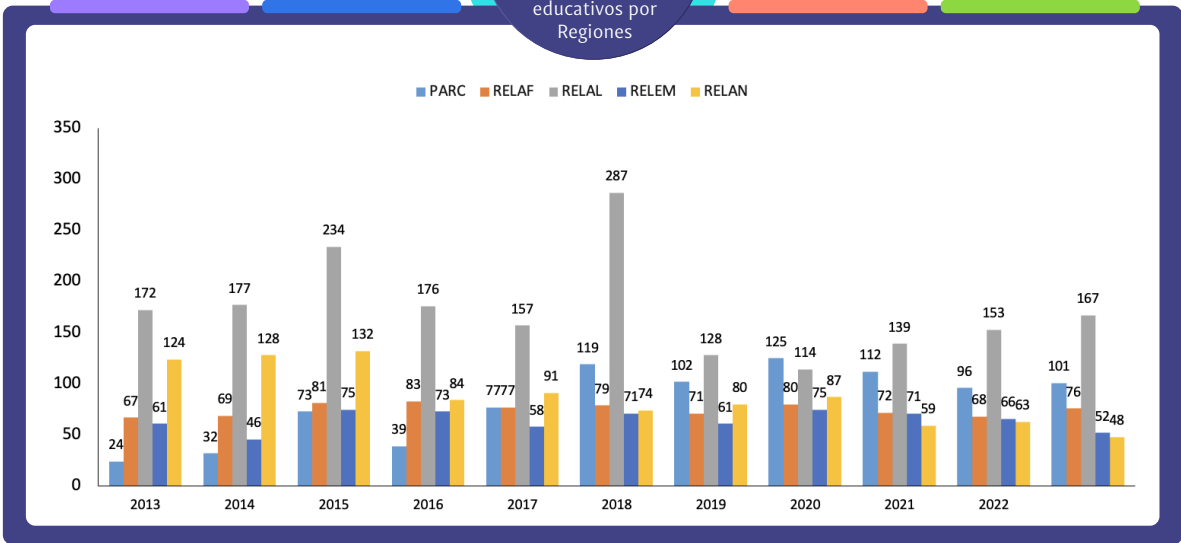

97



Número de alumnos por profesor de 2013 a 2023 por Regiones

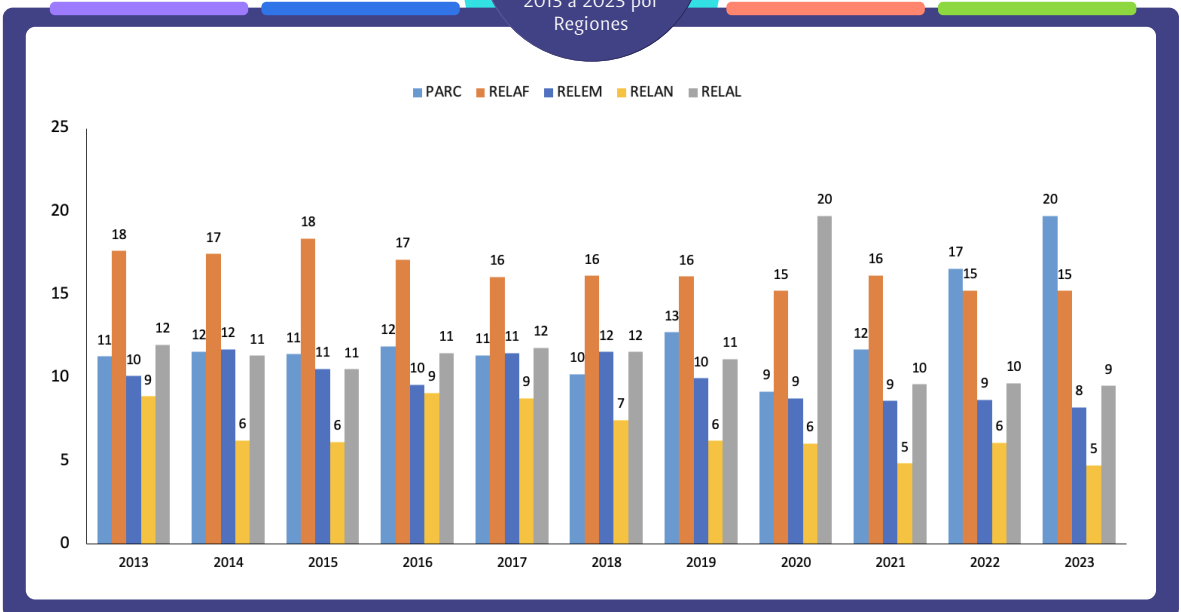





## SÉPTIMA PARTE

**Estadísticas PARC de 2013 a 2023**



98



PARC. Número de Comunidades de 2013 a 2023

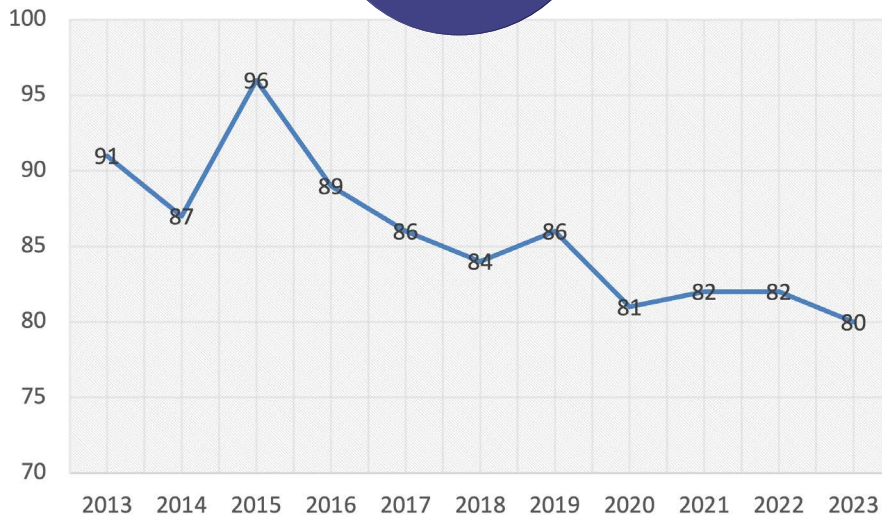

99



PARC. Número de Hermanos de 2013 a 2023

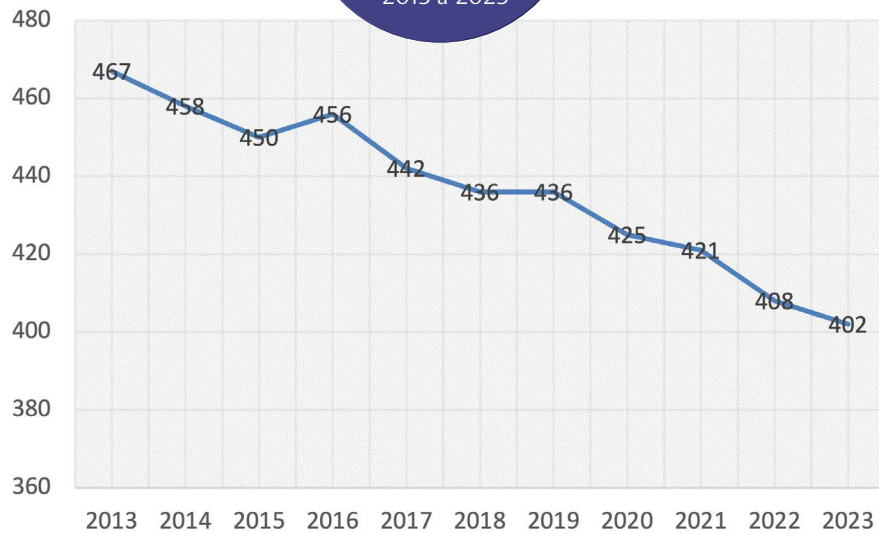

100



PARC. Edad media  
Hermanos de  
2013 a 2023

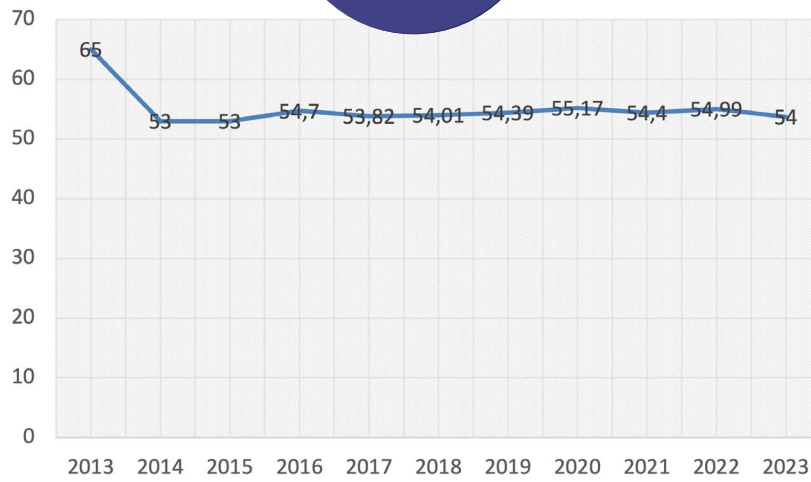

101



PARC. Hermanos  
fallecidos de  
2013 a 2023

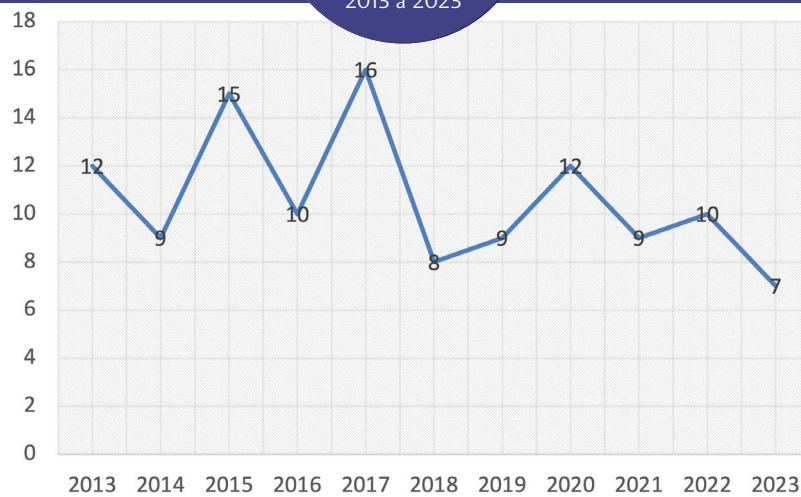

# 102



PARC. Nuevos Hermanos de 2013 a 2023

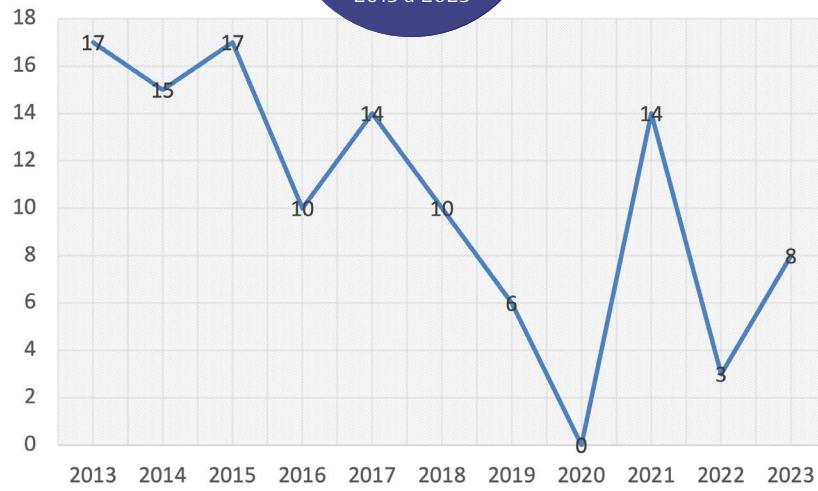

# 103



PARC. Nuevos Hermanos de votos perpetuos de 2013 a 2023

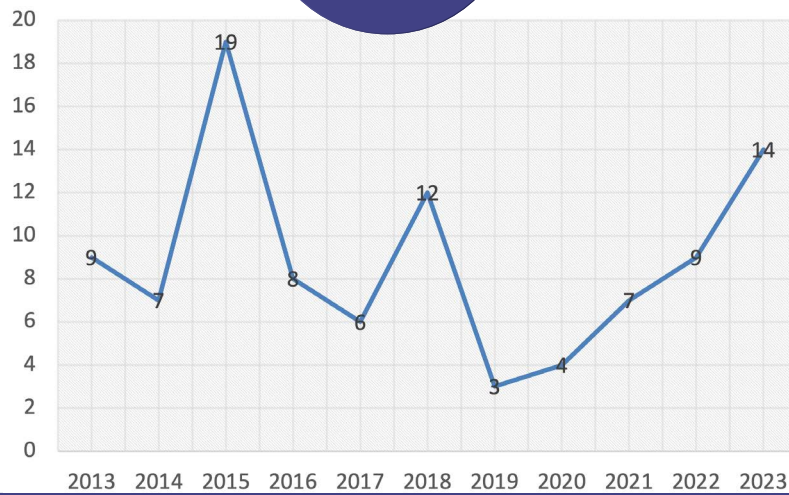

# 104

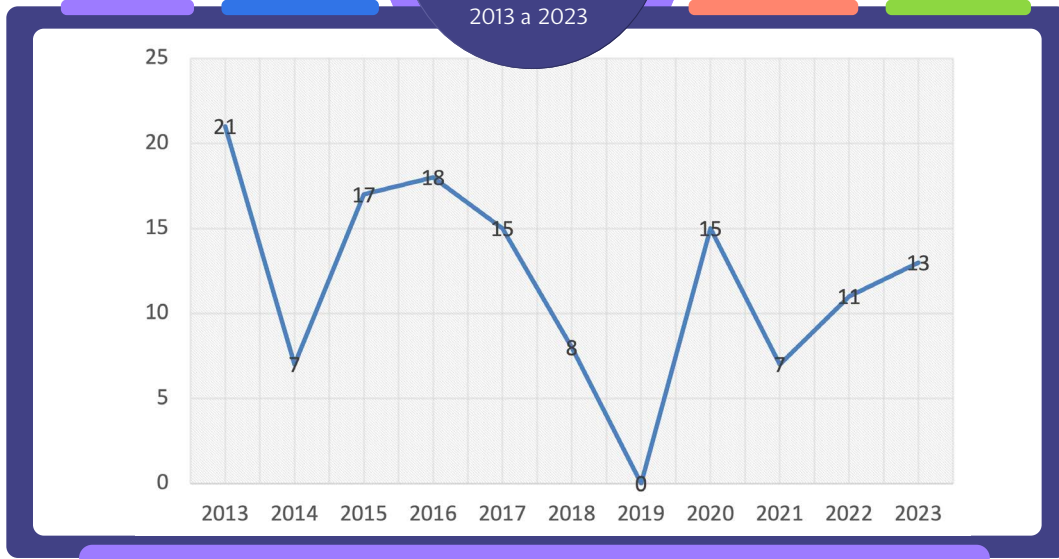

# 105

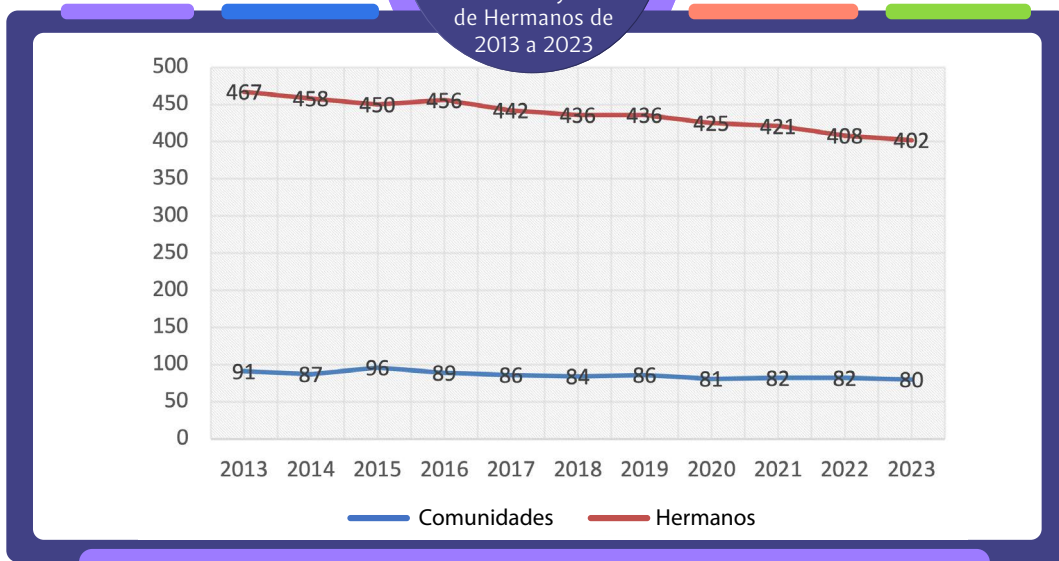



106



PARC. Hermanos con votos perpetuos y votos temporales de 2013 a 2023

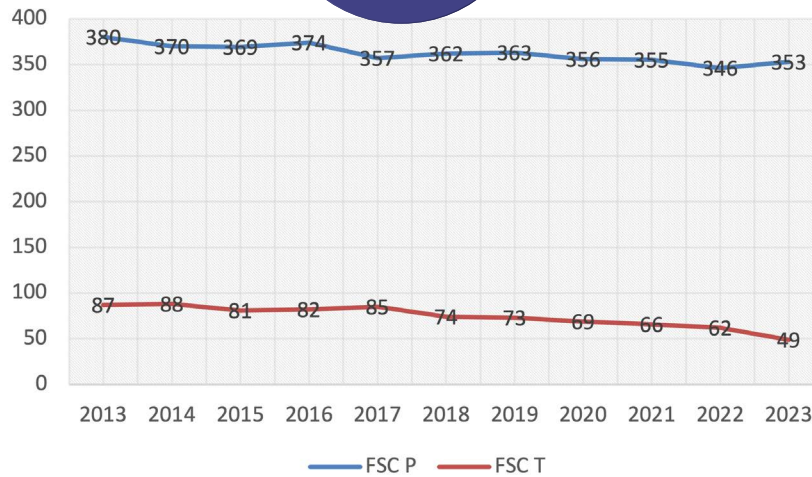

107



PARC. Hermanos que han dejado el Instituto de 2013 a 2023

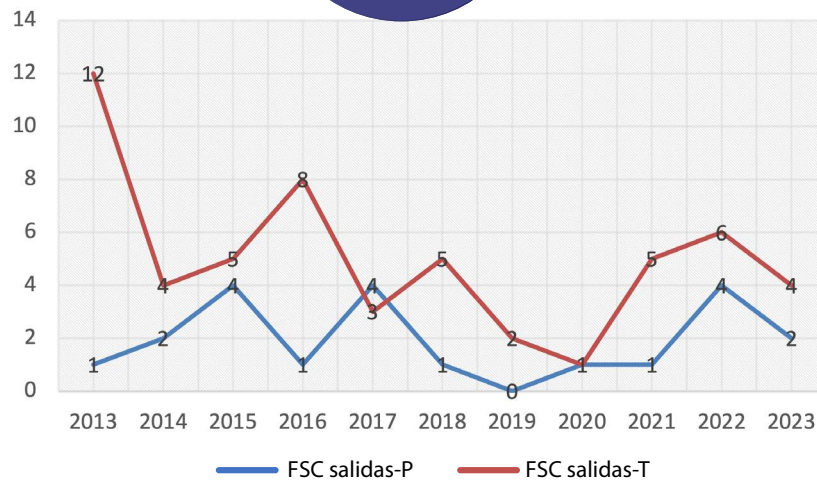

108

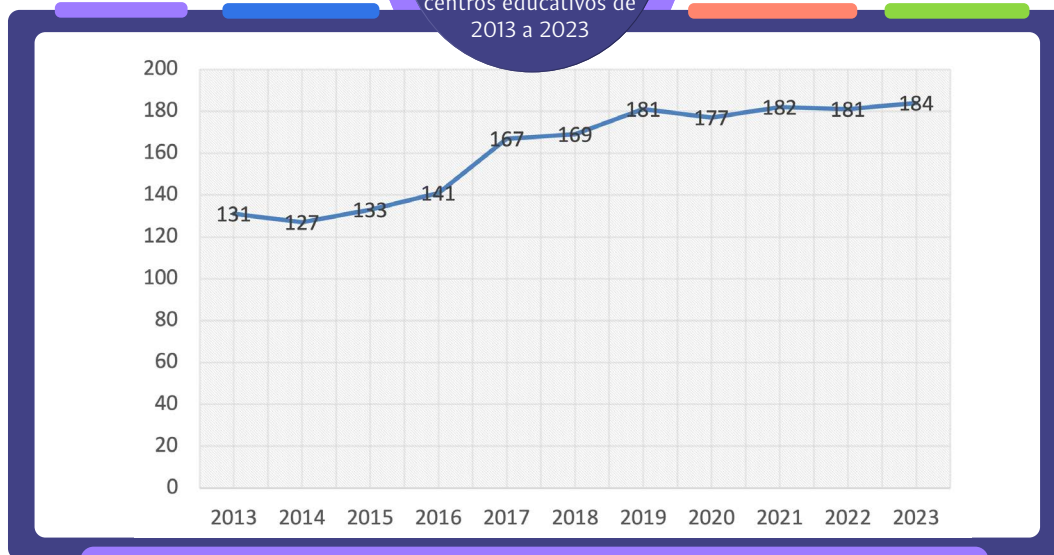

109

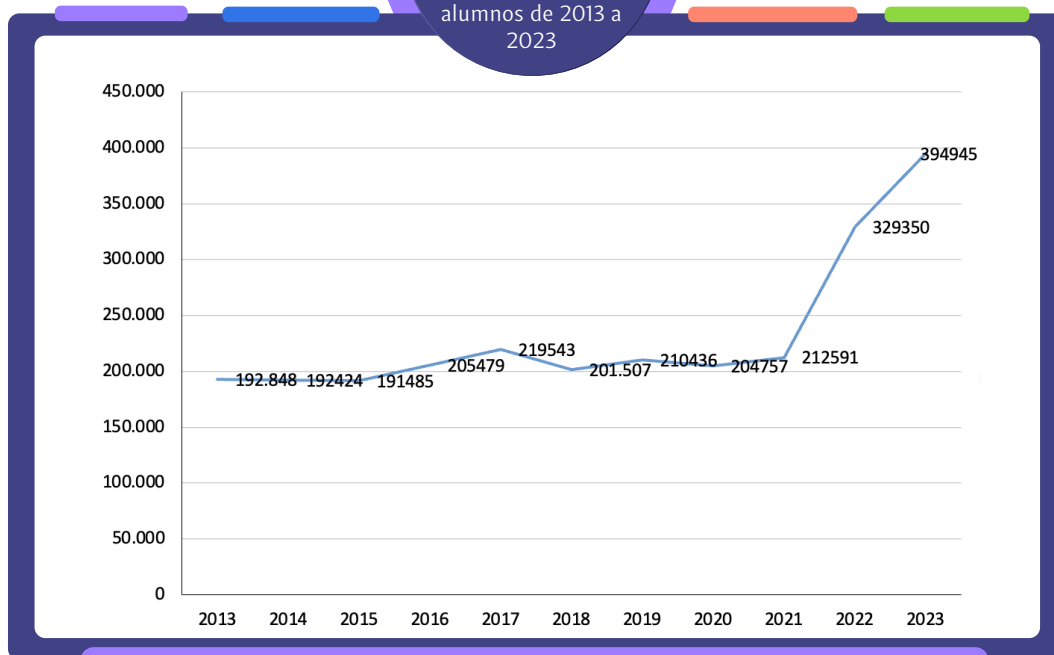

110

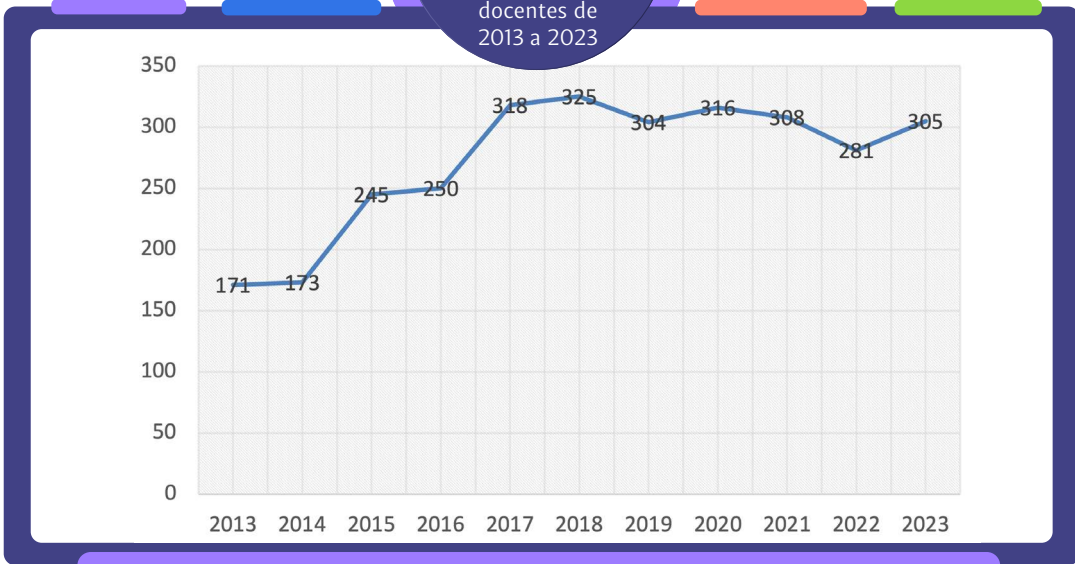

111

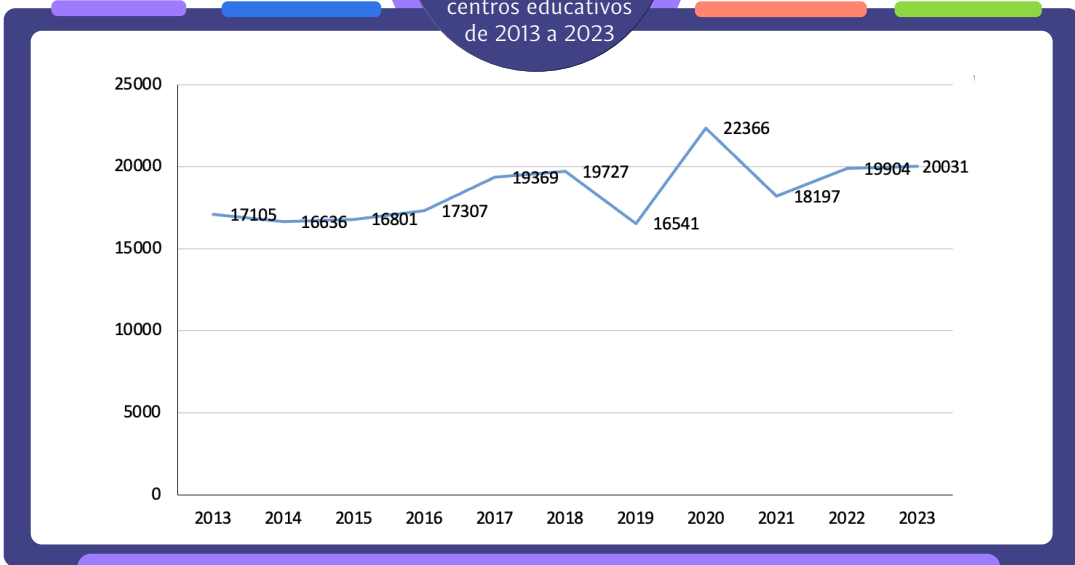

112



PARC. Comparación del número de centros educativos y de Hermanos docentes de 2013 a 2023

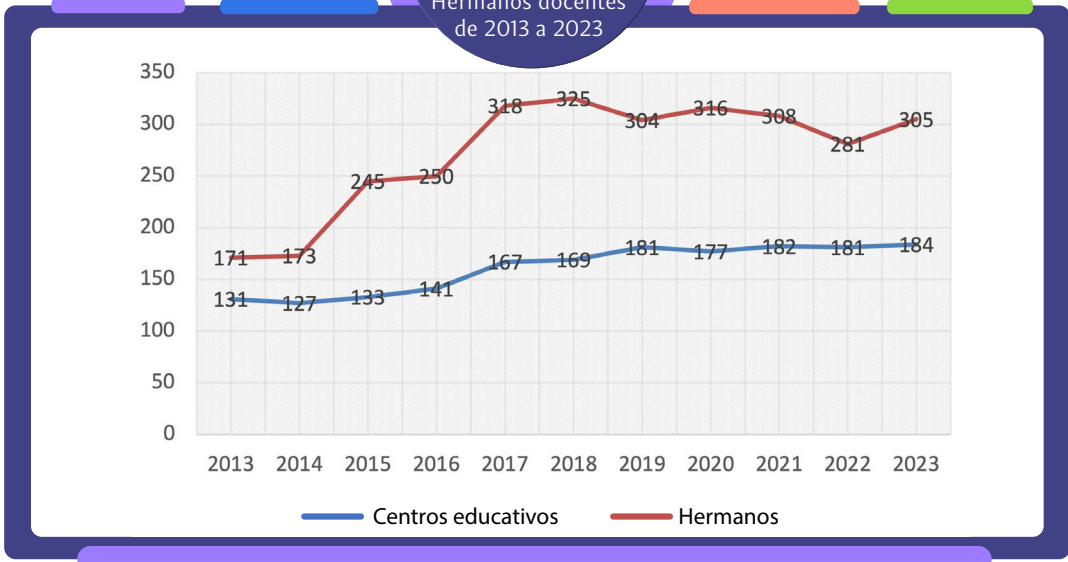

113



PARC. Número de seglares por sexo de 2013 a 2023

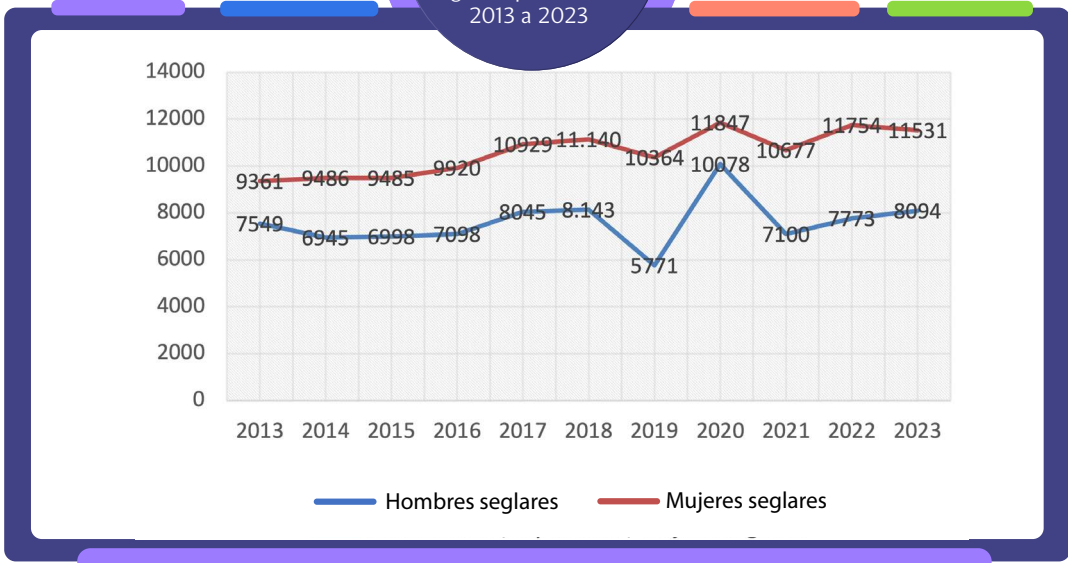

114



PARC. Comparación número de alumnos y centros educativos de 2013 a 2023

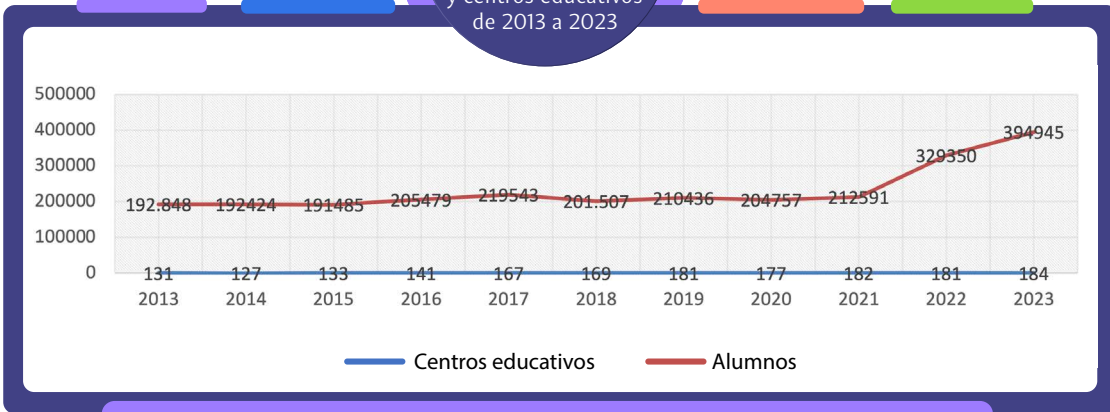

115



PARC. Comparación número de centros educativos, alumnos y personal de 2013 a 2023

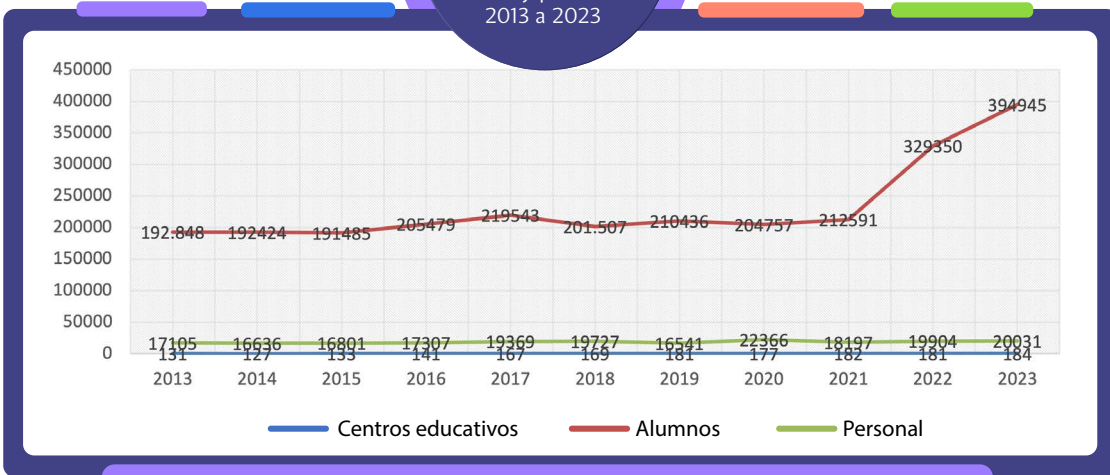

116





OCTAVA PARTE

**Estadísticas RELAF de 2013 a 2023**





117



RELAF. Número de Comunidades de 2013 a 2023

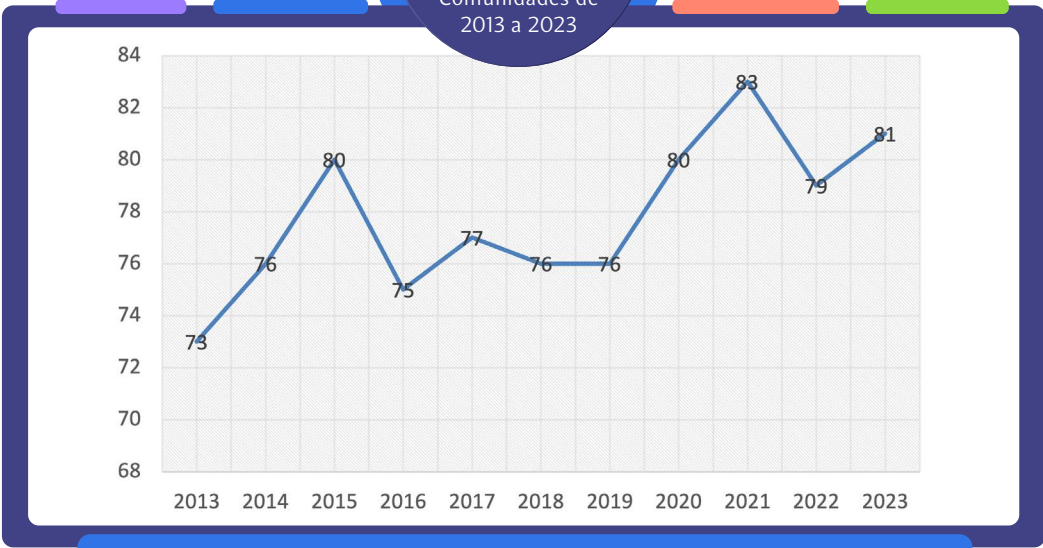

118



RELAF. Número de Hermanos de 2013 a 2023

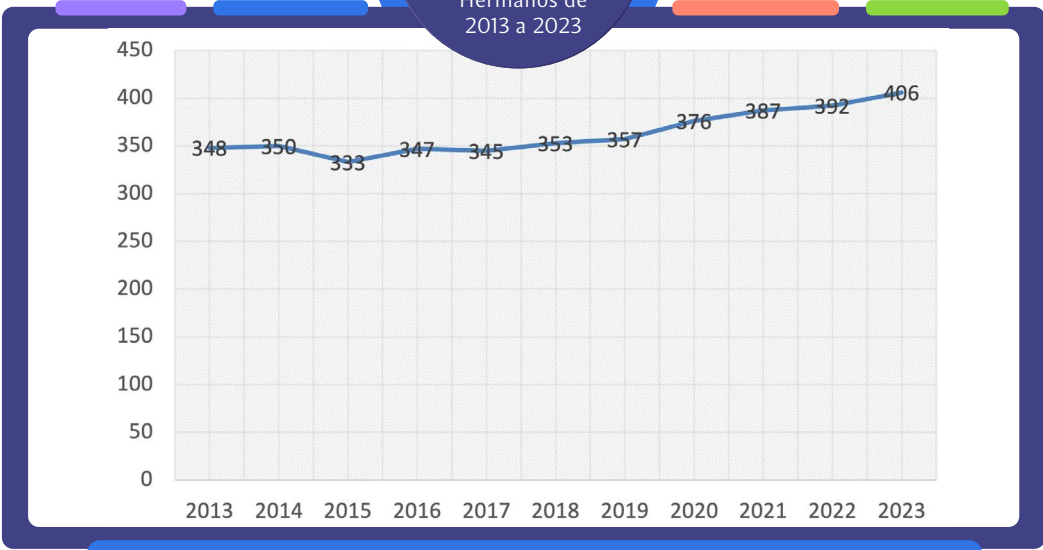

119

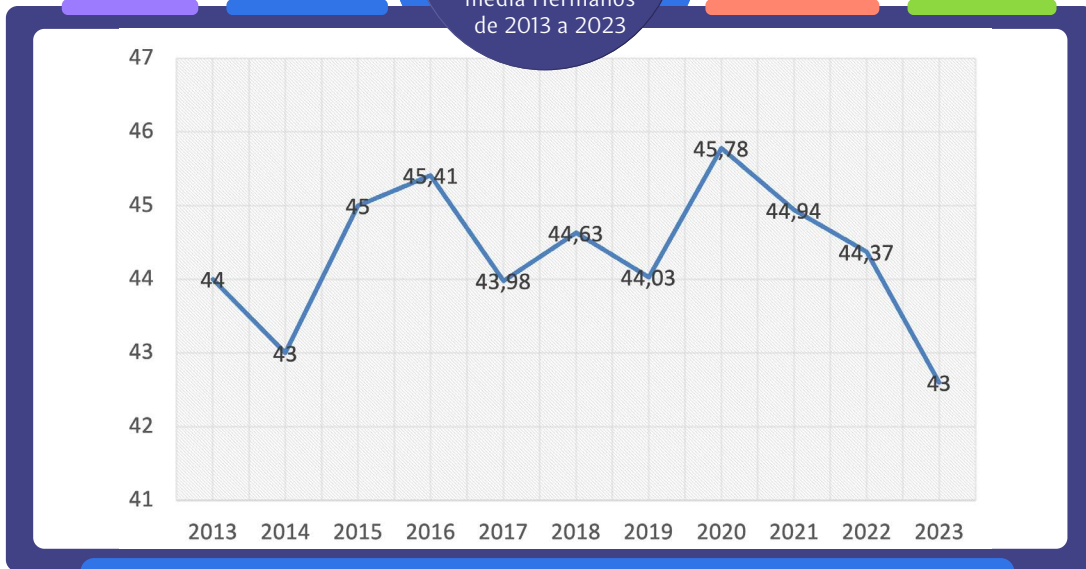

120



121

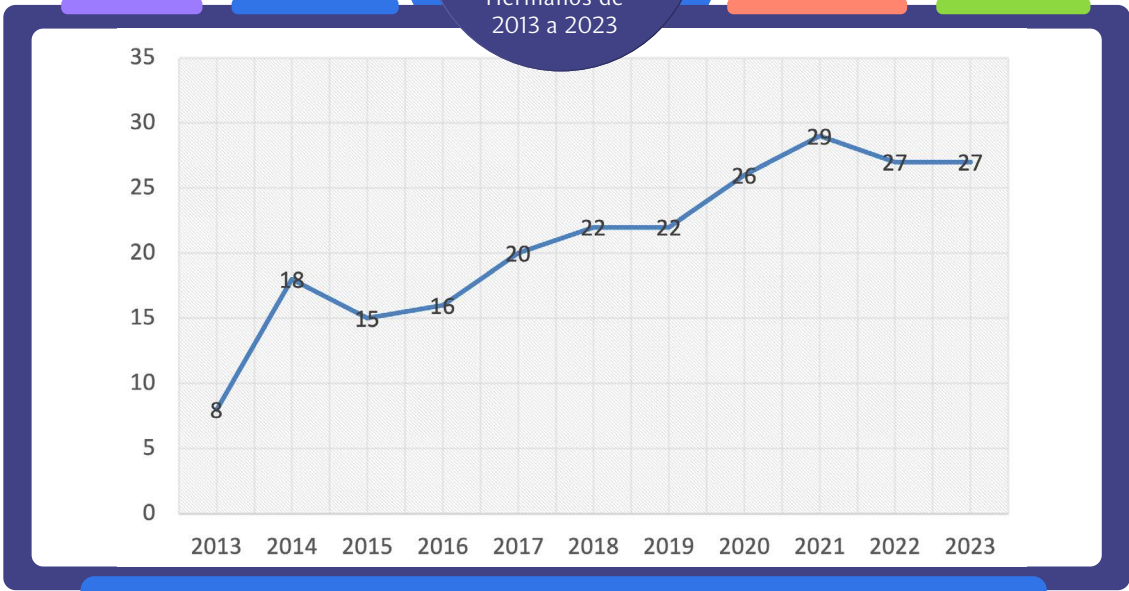

122

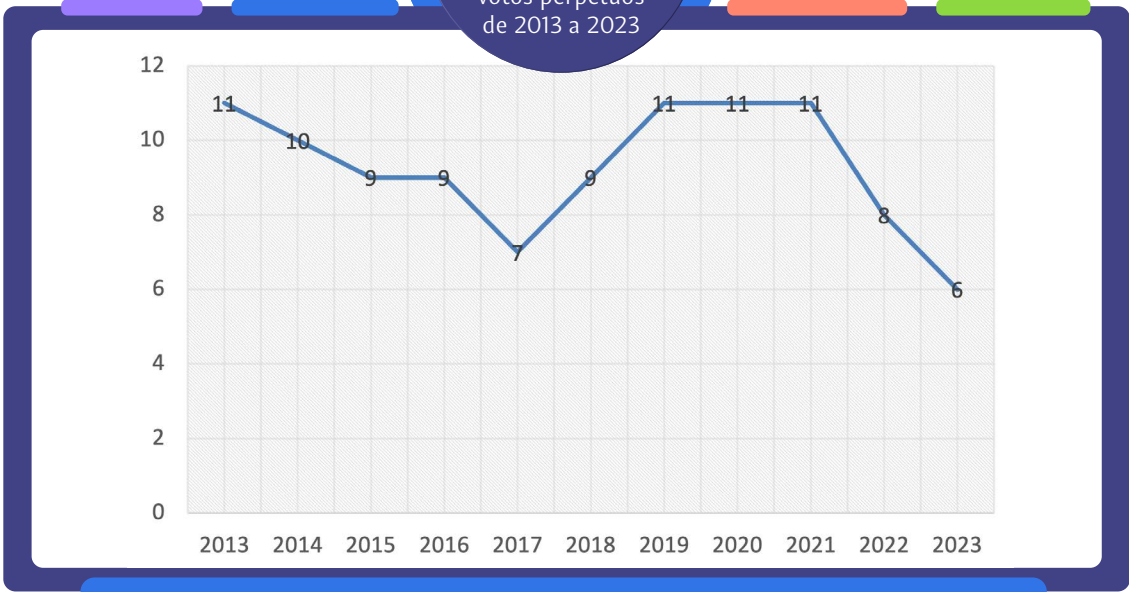

123

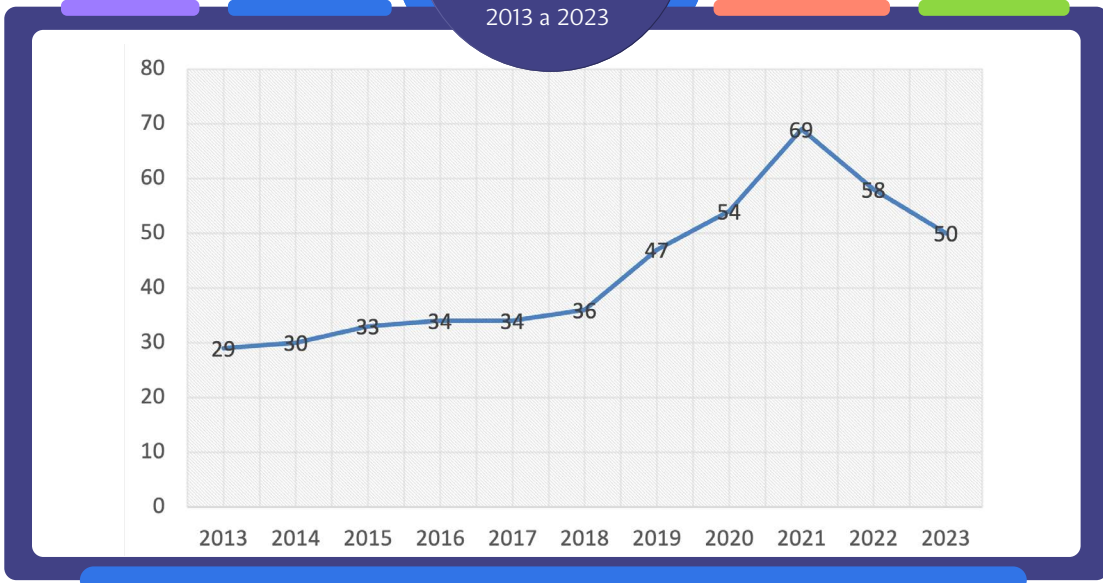

124

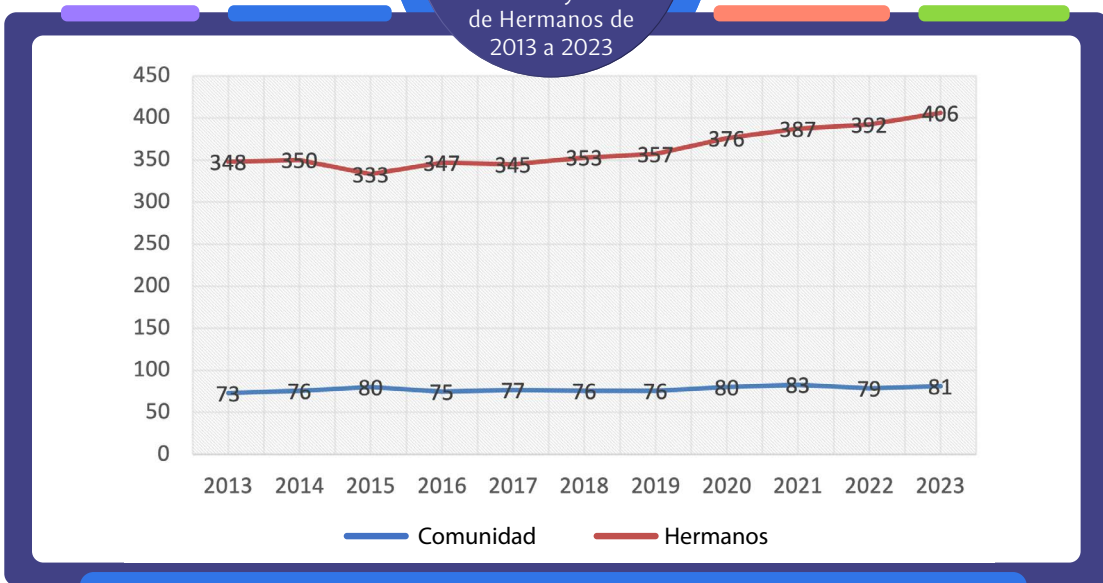

125

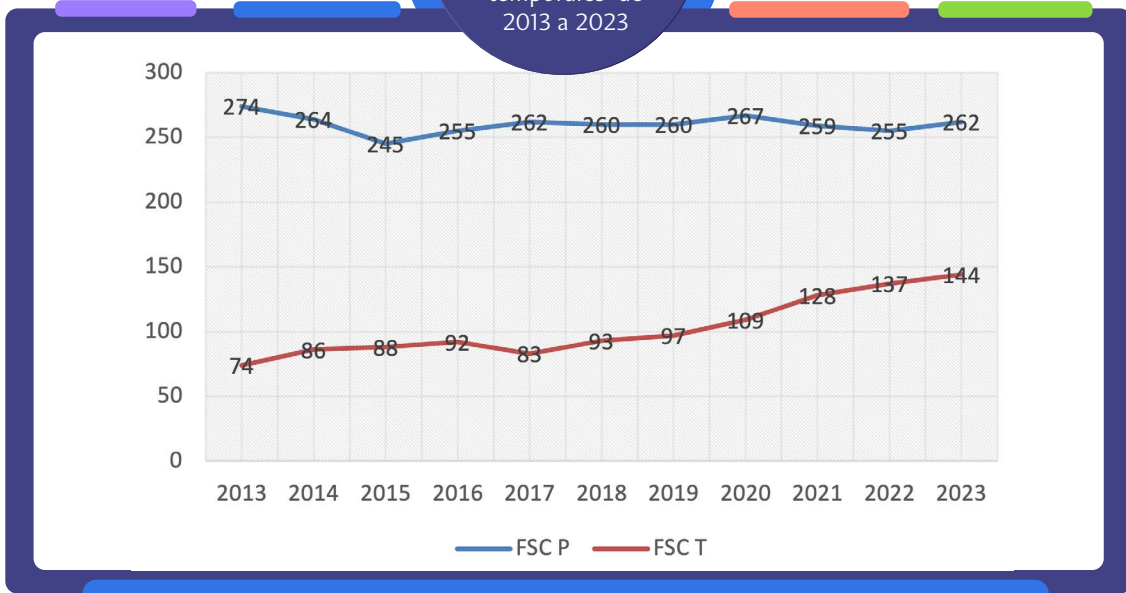

126

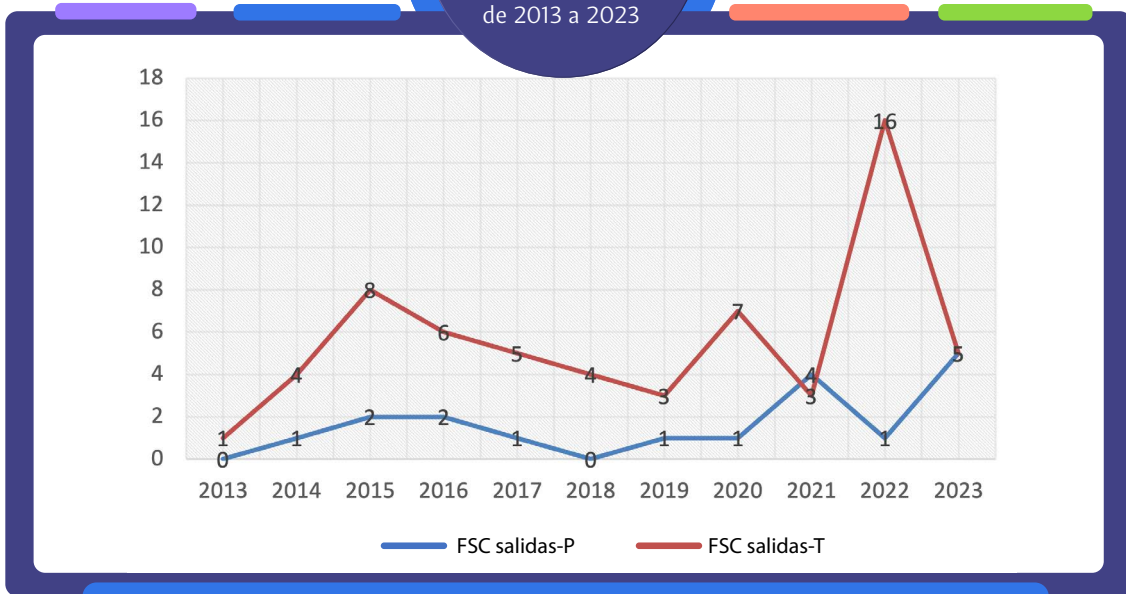

127

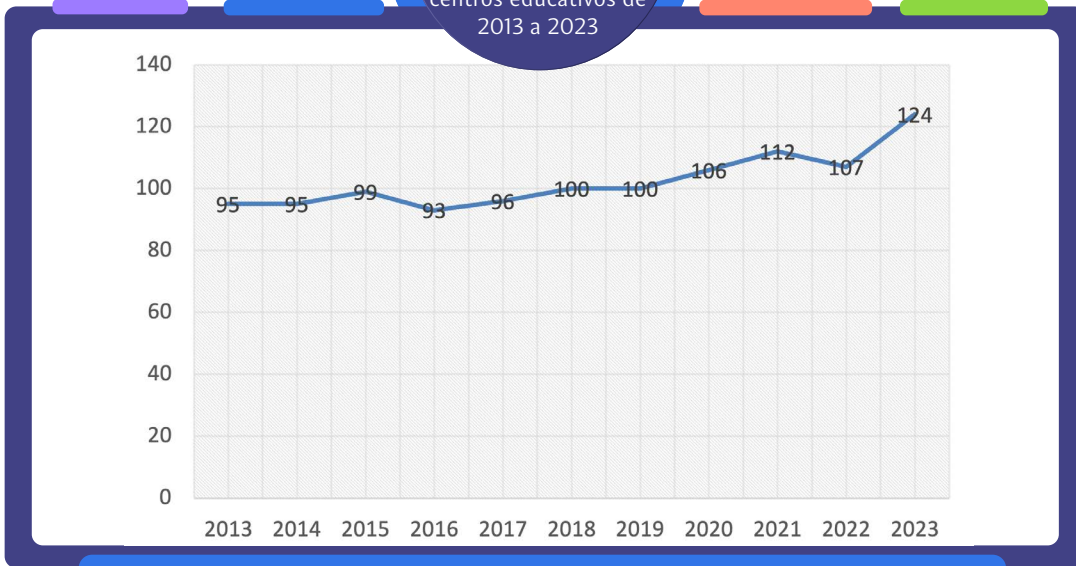

128

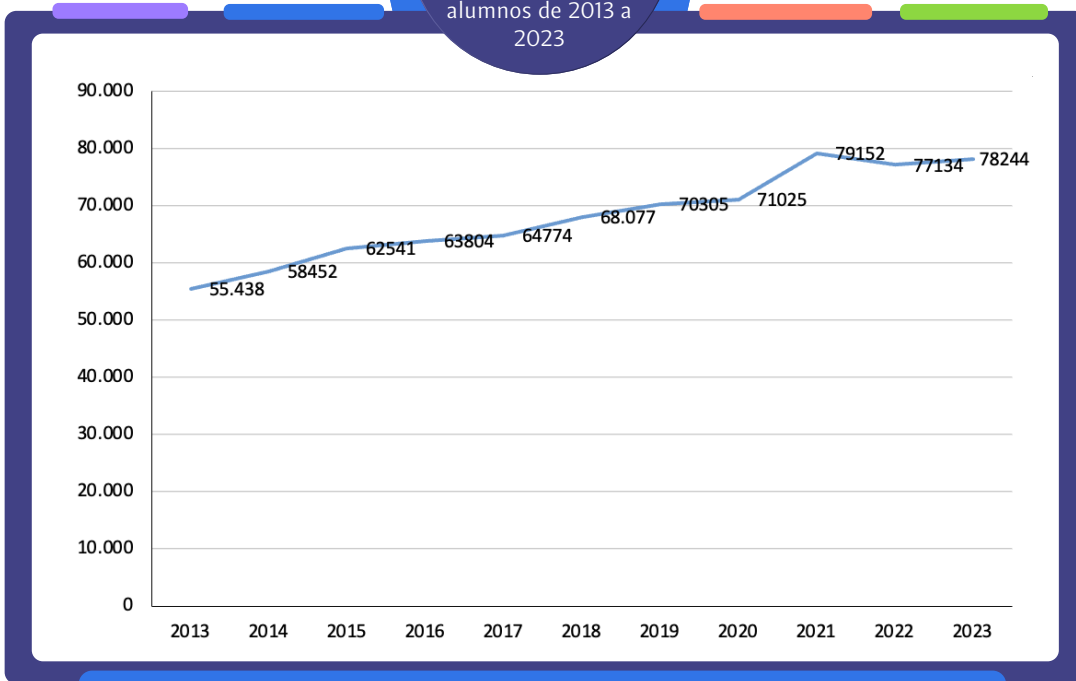

129



RELAF. Número de Hermanos docentes de 2013 a 2023

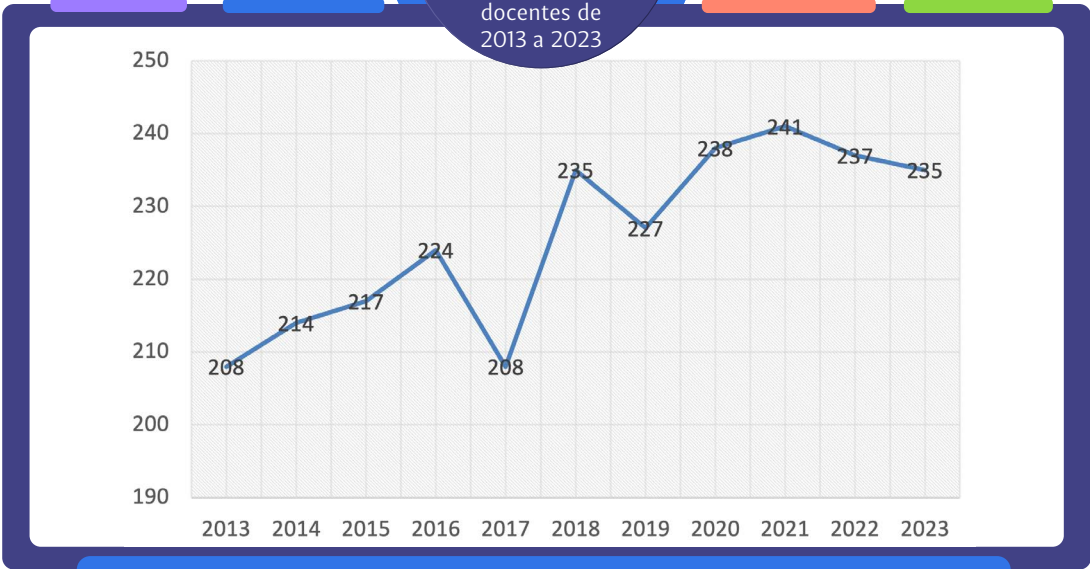

130



RELAF. Personal que trabaja en el centro educativo de 2013 a 2023

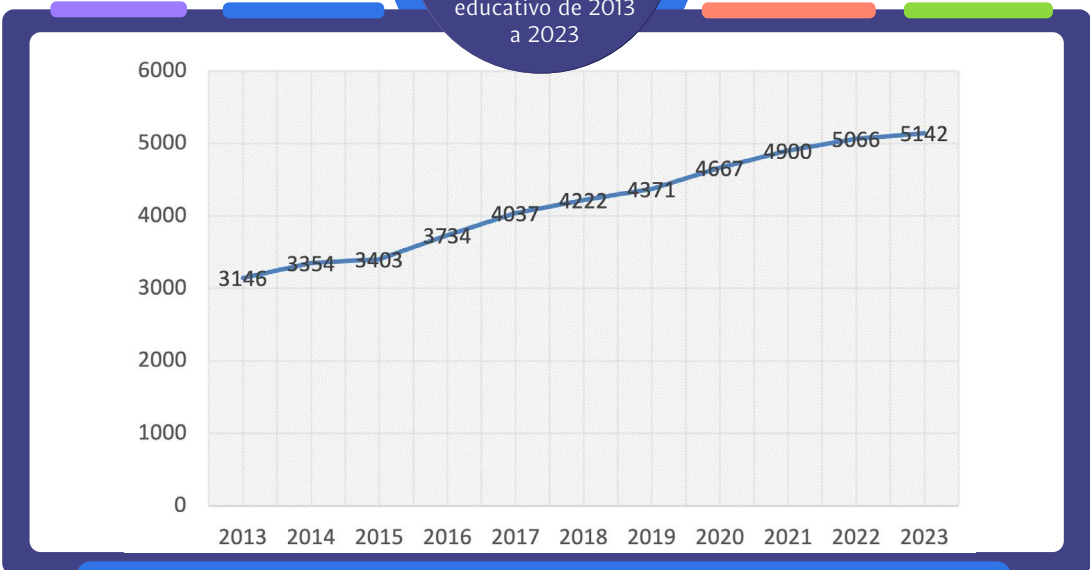

131

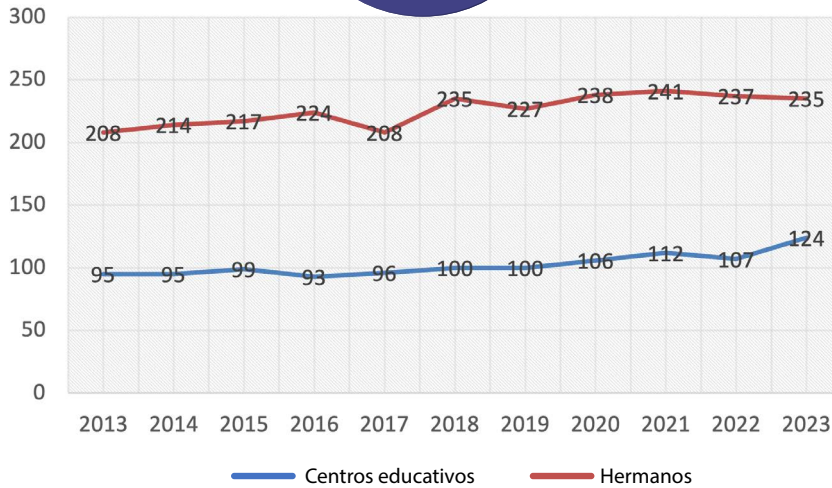

132

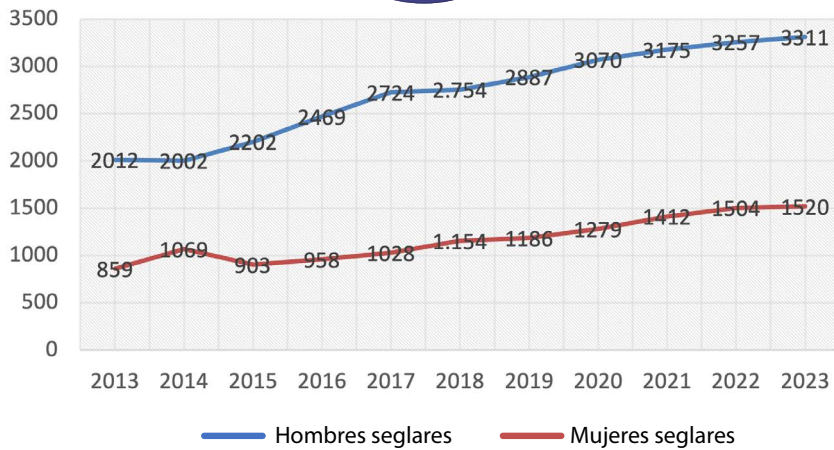



# 133



RELAF. Comparación número de alumnos y centros educativos de 2013 a 2023



# 134



RELAF. Comparación número de centros educativos, alumnos y personal de 2013 a 2023

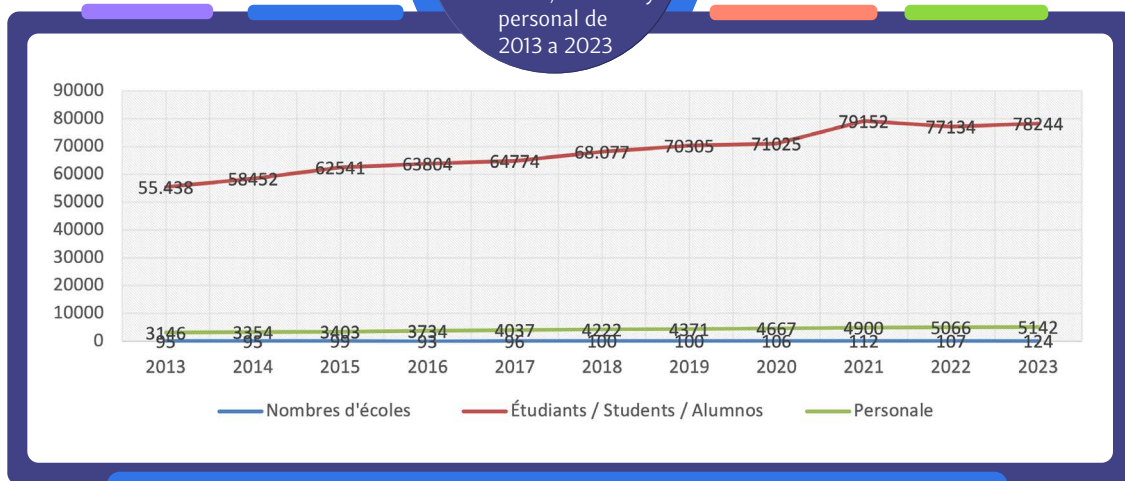

135





NOVENA PARTE

**Estadísticas RELAL de 2013 a 2023**



136



RELAL. Número de Comunidades de 2013 a 2023

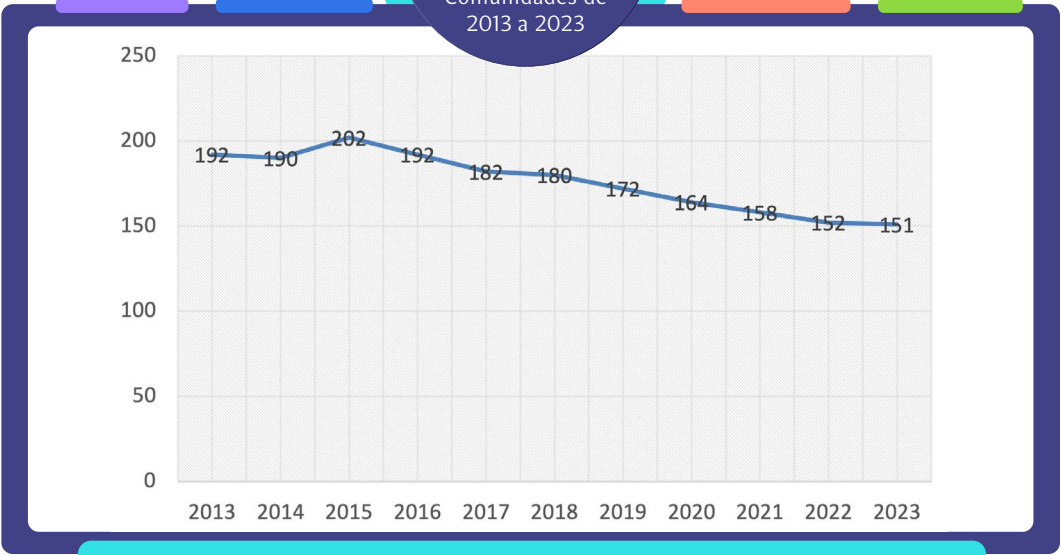

137



RELAL. Número de Hermanos de 2013 a 2023

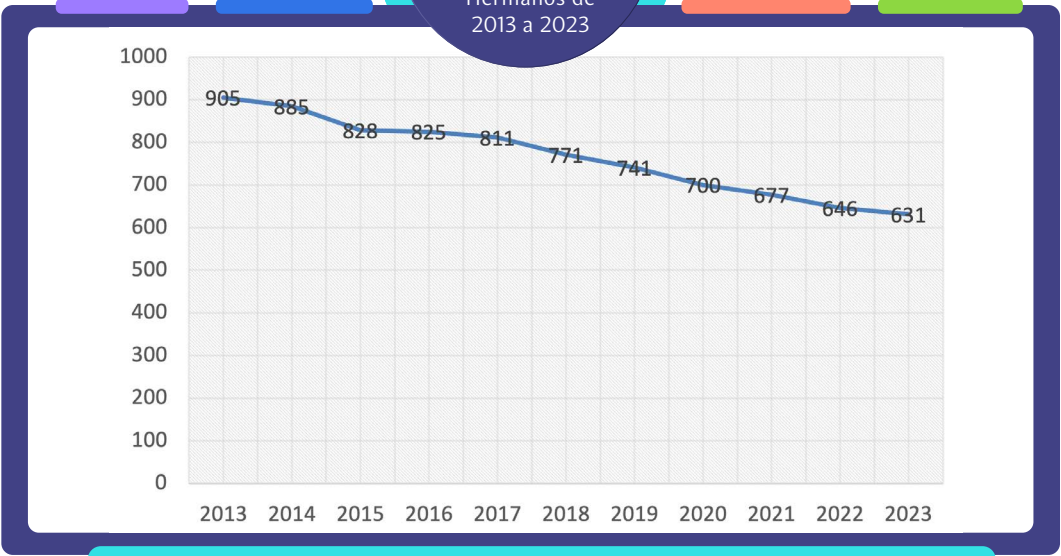

138



RELAL. Edad media Hermanos de 2013 a 2023

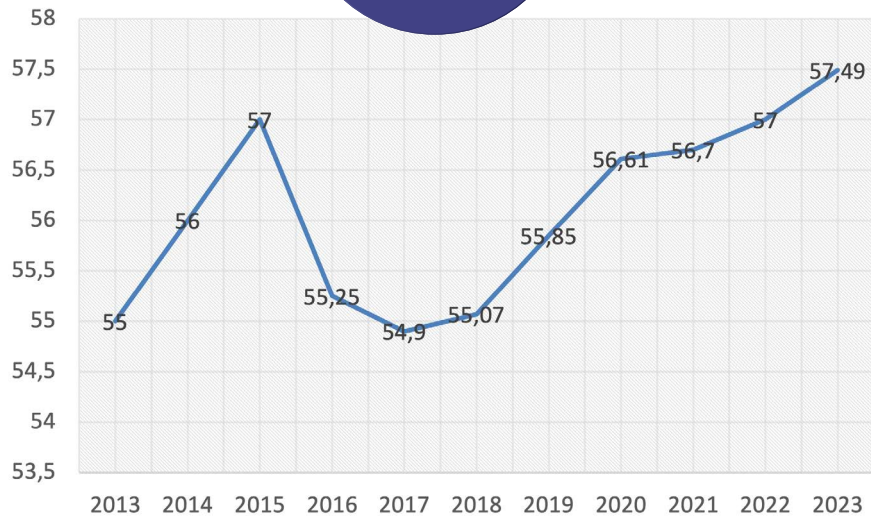

139



RELAL. Hermanos fallecidos de 2013 a 2023



140



RELAL. Nuevos Hermanos de 2013 a 2023

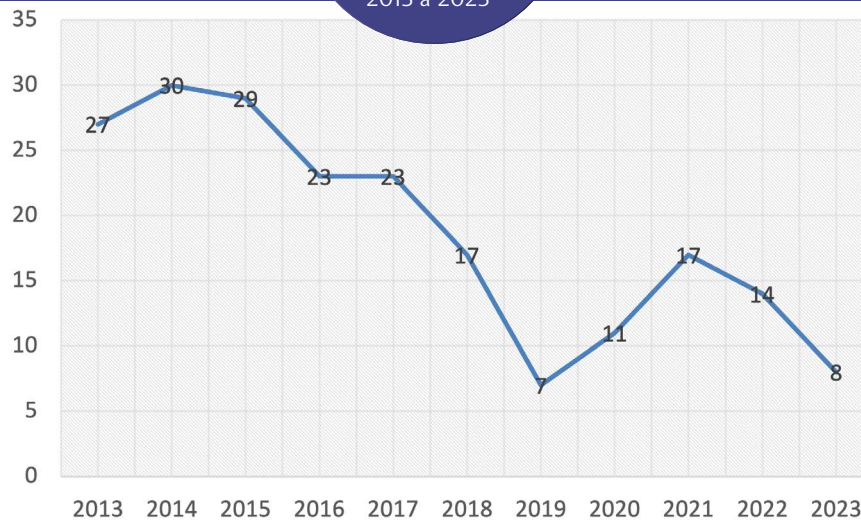

141



RELAL. Nuevos Hermanos de votos perpetuos de 2013 a 2023

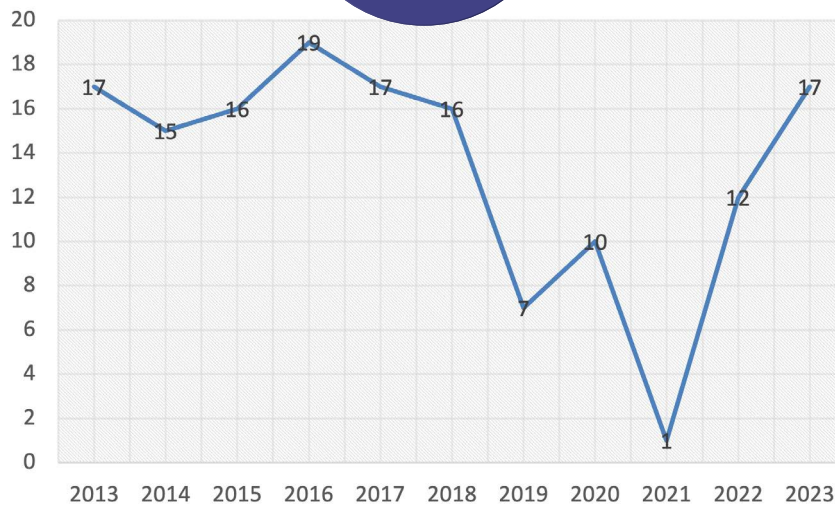

142

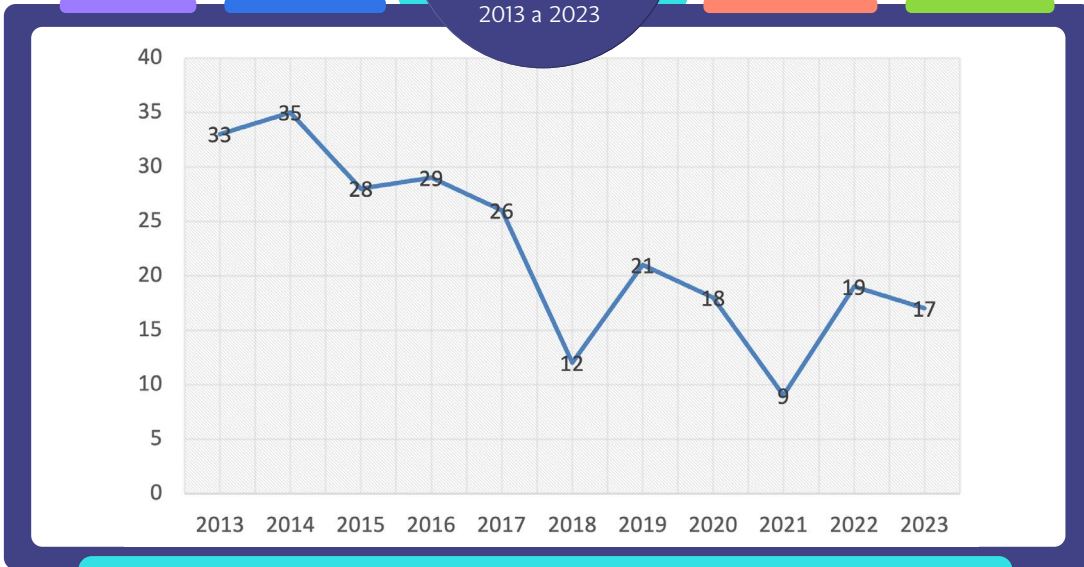

143

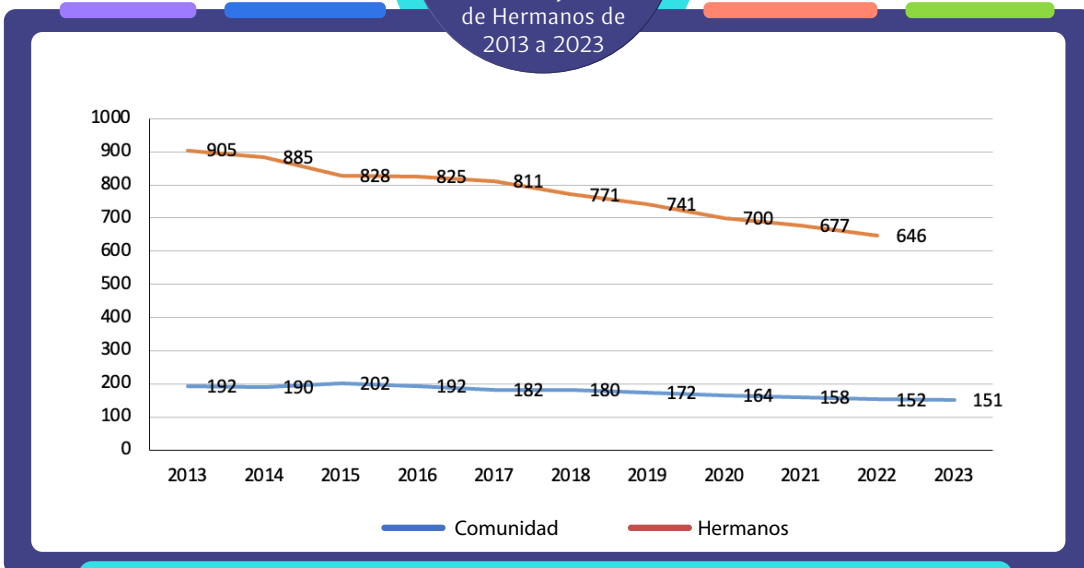



**144**



RELAL. Hermanos con votos perpetuos y temporales de 2013 a 2023

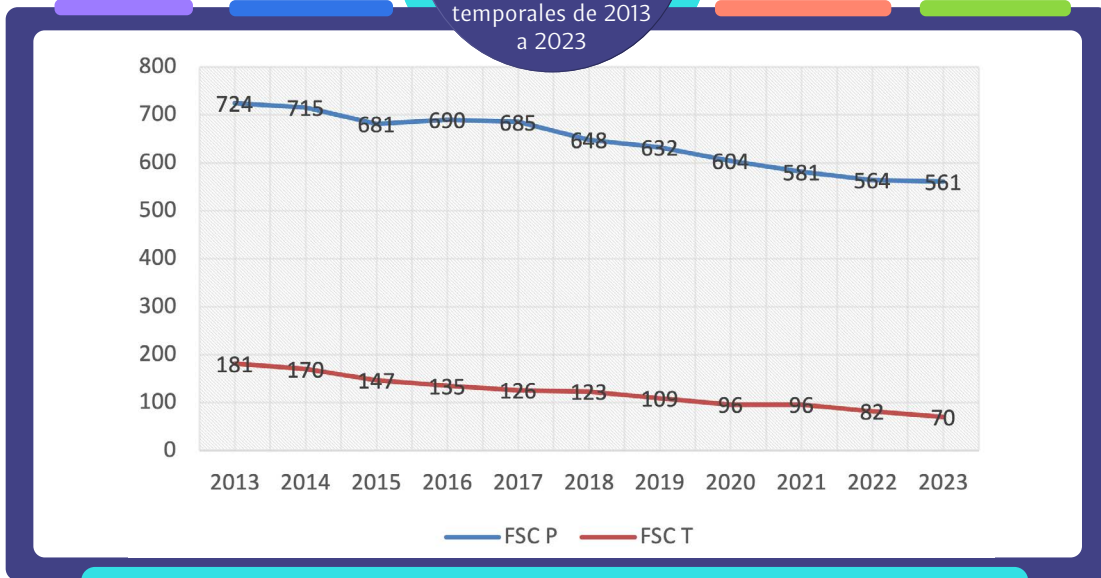

**145**



RELAL. Hermanos que han dejado el Instituto de 2013 a 2023

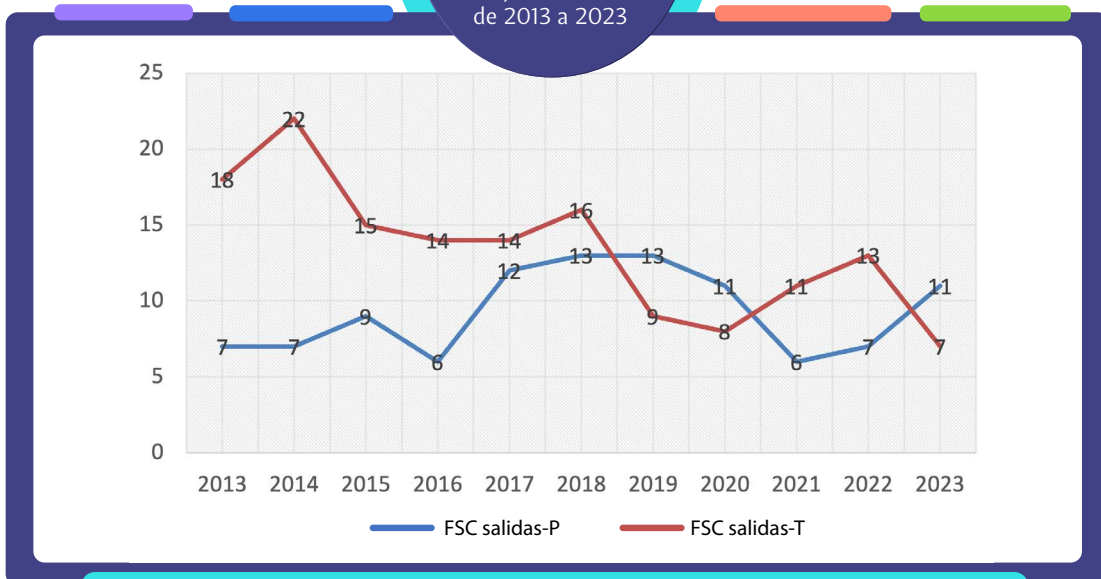

146

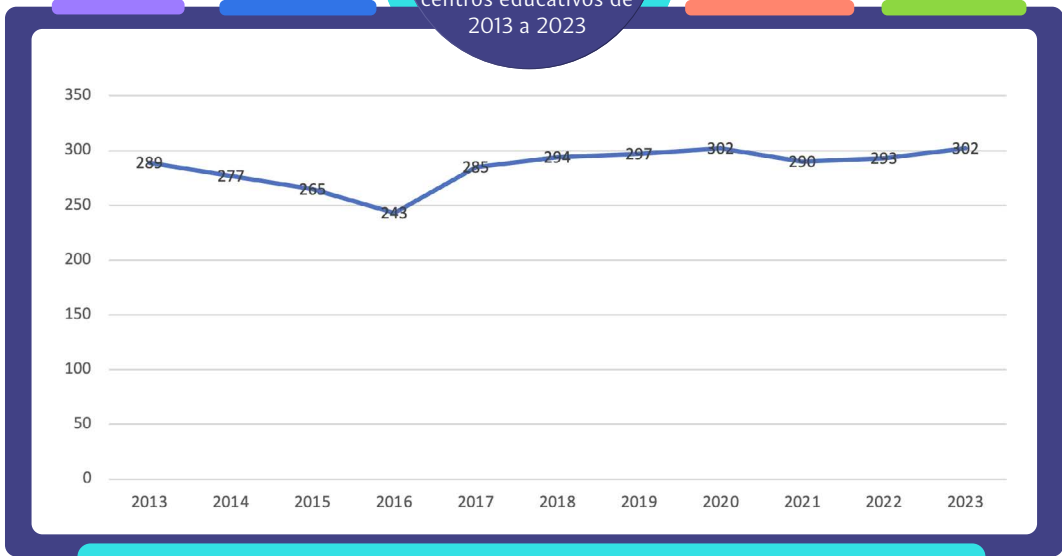

147

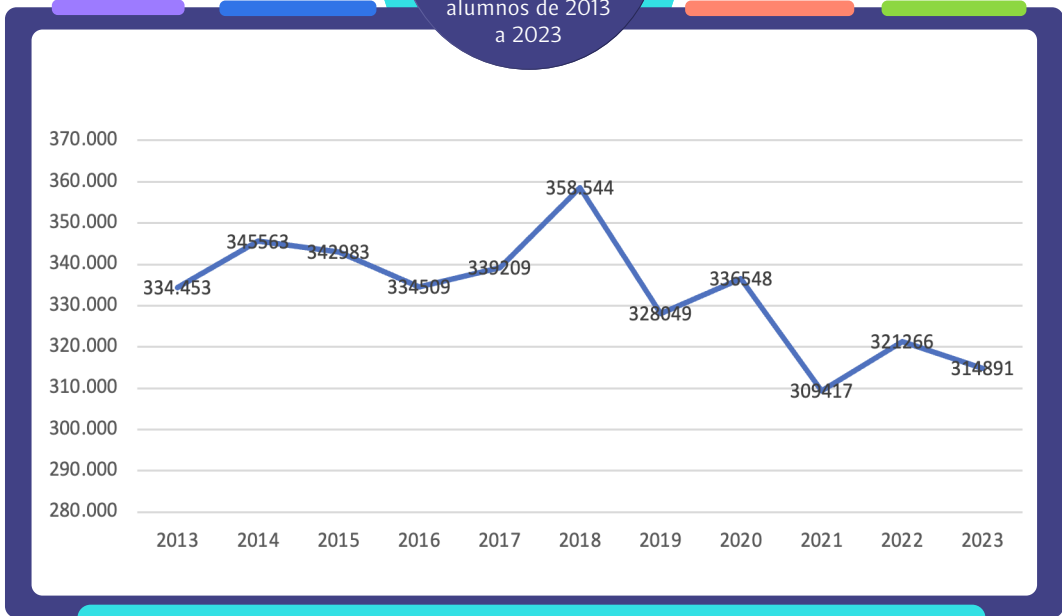

148

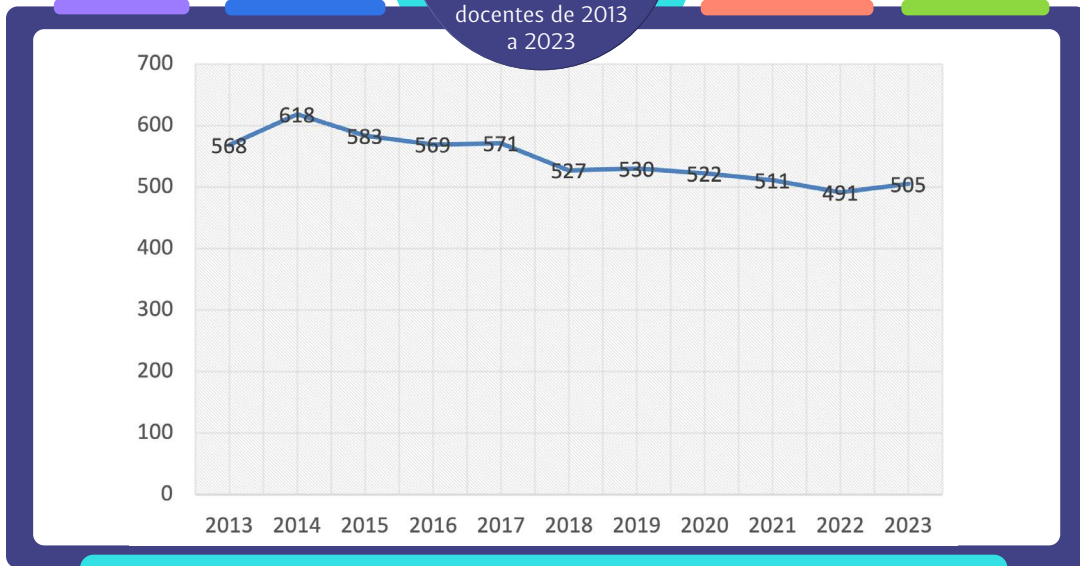

149

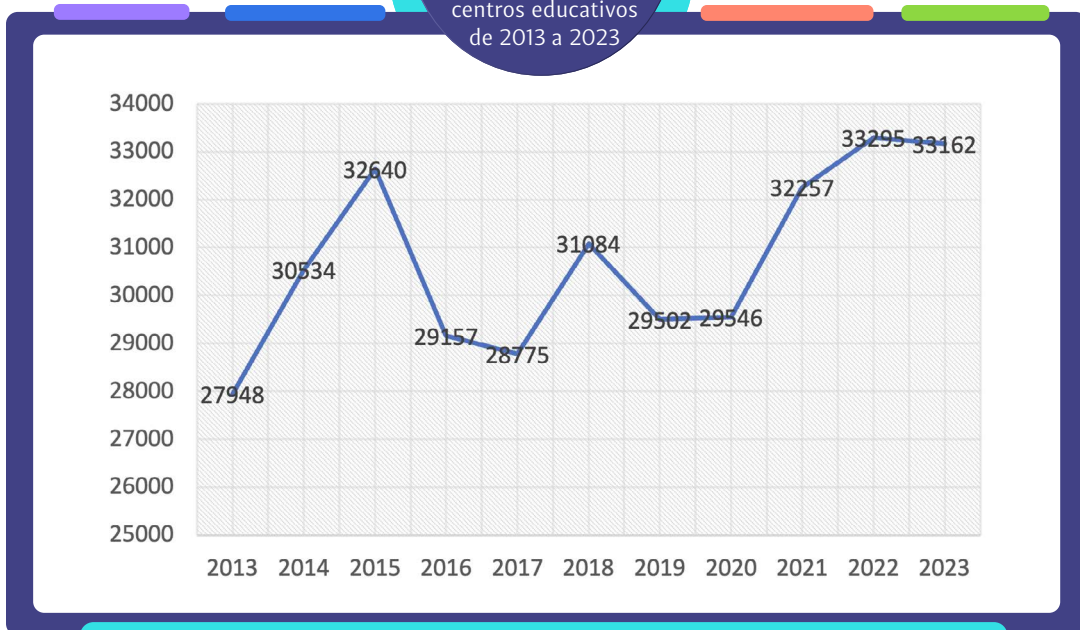

150

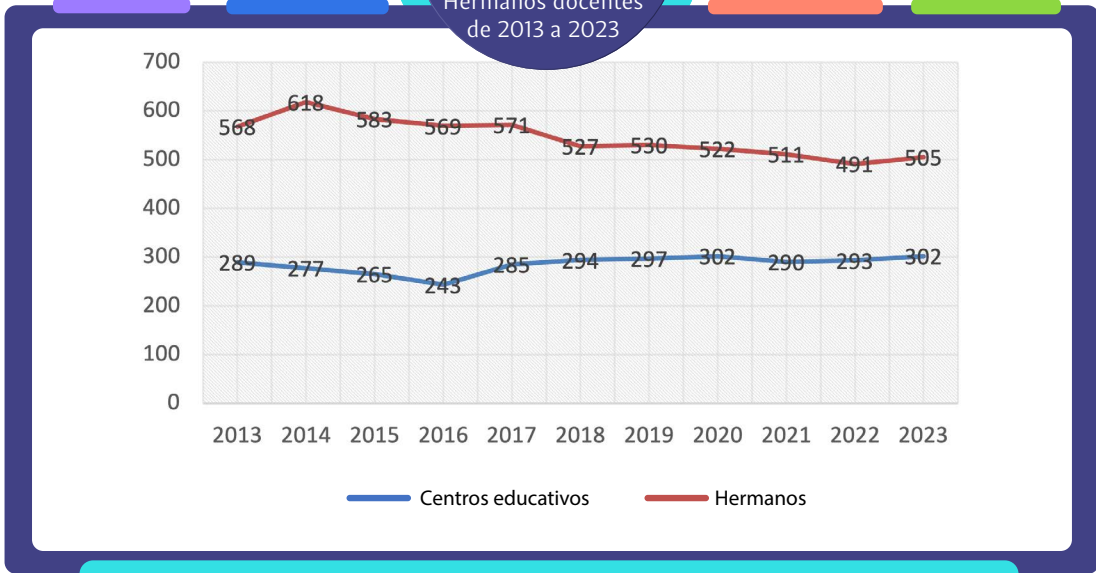

151

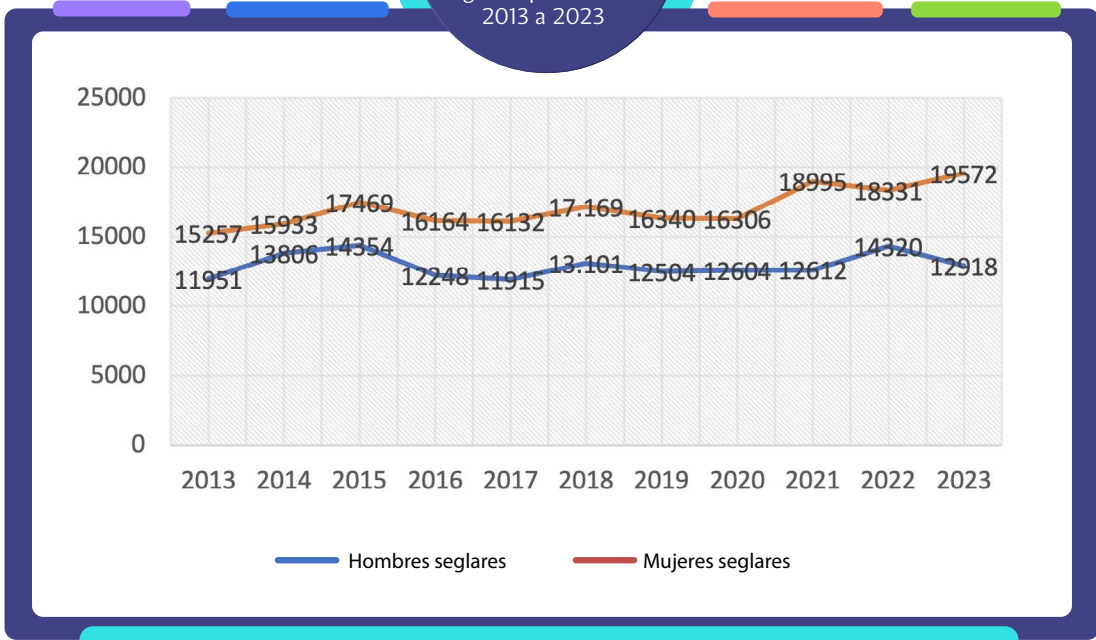

152

RELAL. Comparación número de alumnos y centros educativos de 2013 a 2023

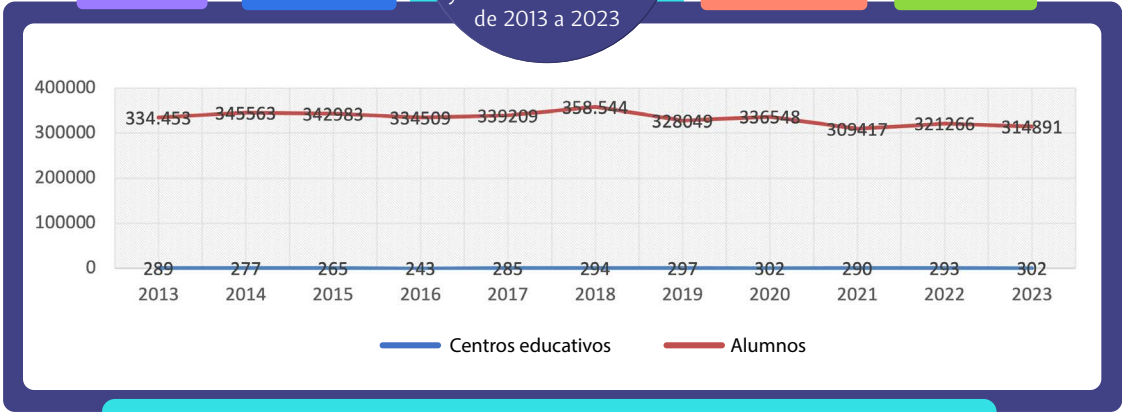

153

RELAL. Comparación número de centros educativos, alumnos y personal de 2013 a 2023

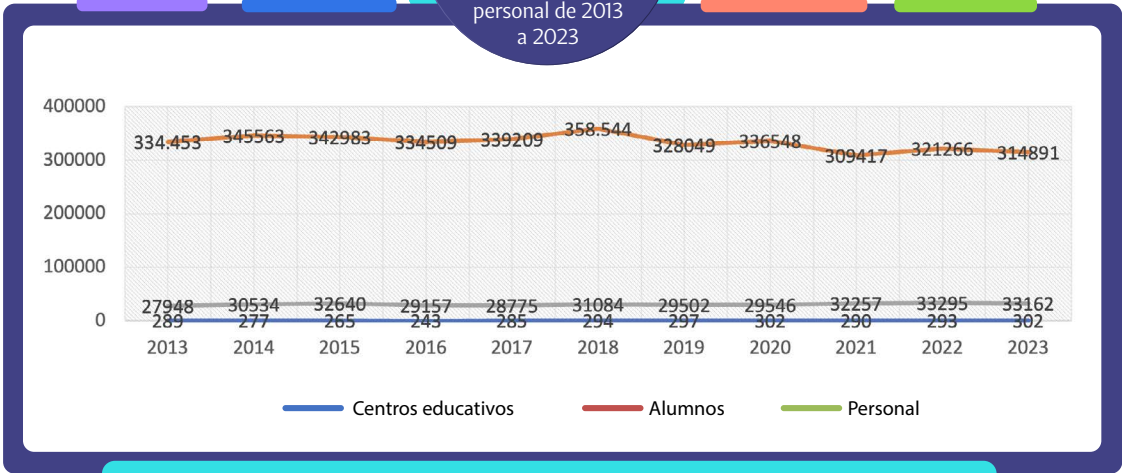

154

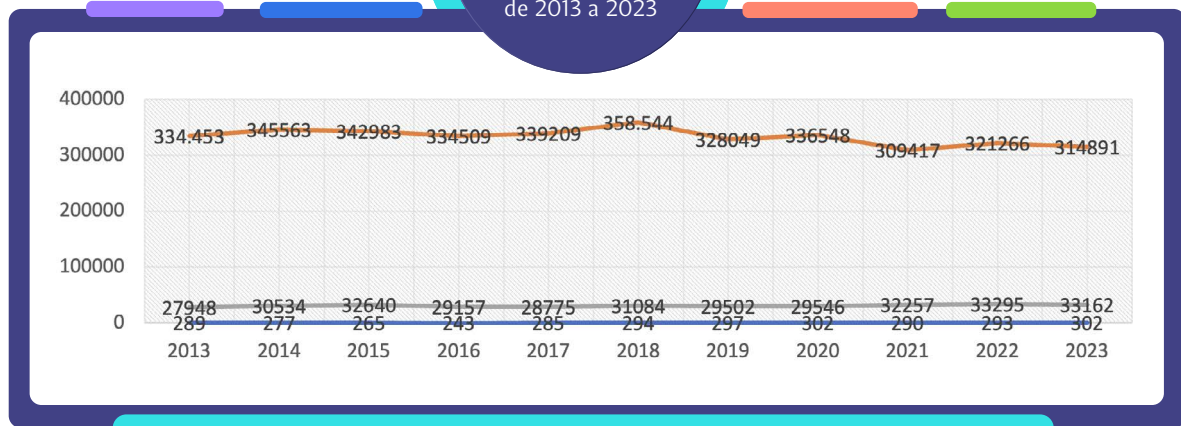



DÉCIMA PARTE

**Estadísticas RELAN de 2013 a 2023**





155



RELAN. Número de Comunidades de 2013 a 2023

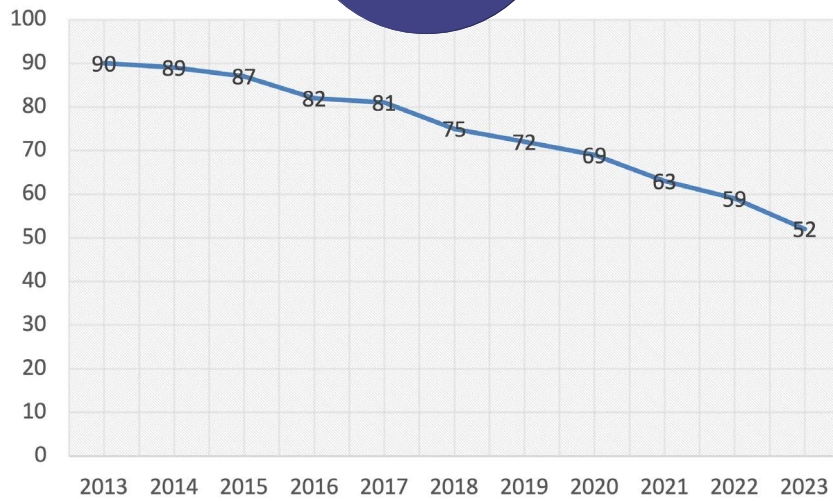

156



RELAN. Número de Hermanos de 2013 a 2023

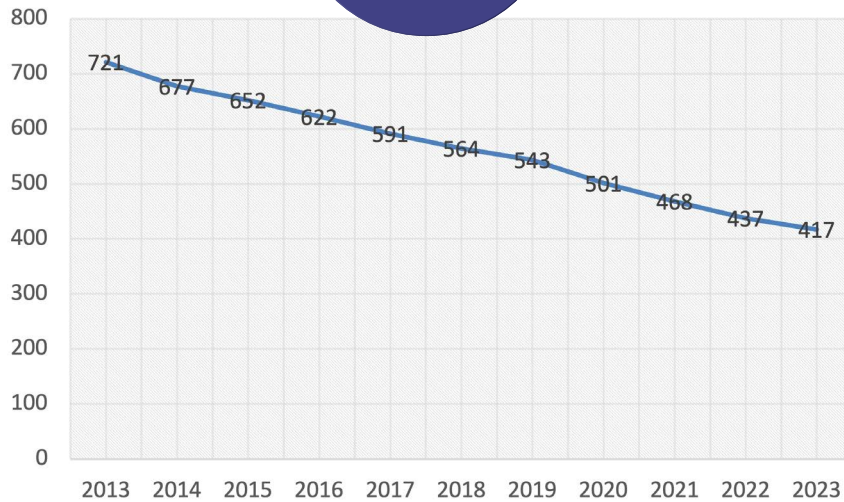

157



RELAN. Edad media Hermanos de 2013 a 2023

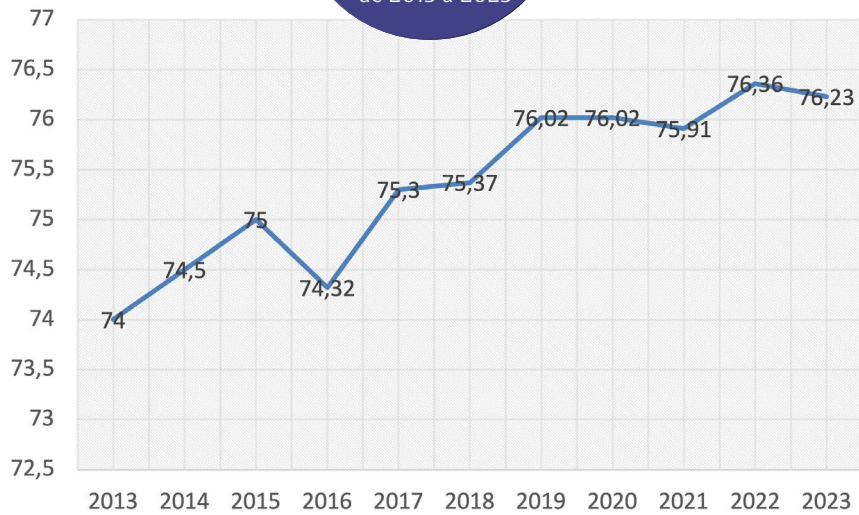

158



RELAN. Hermanos fallecidos de 2013 a 2023

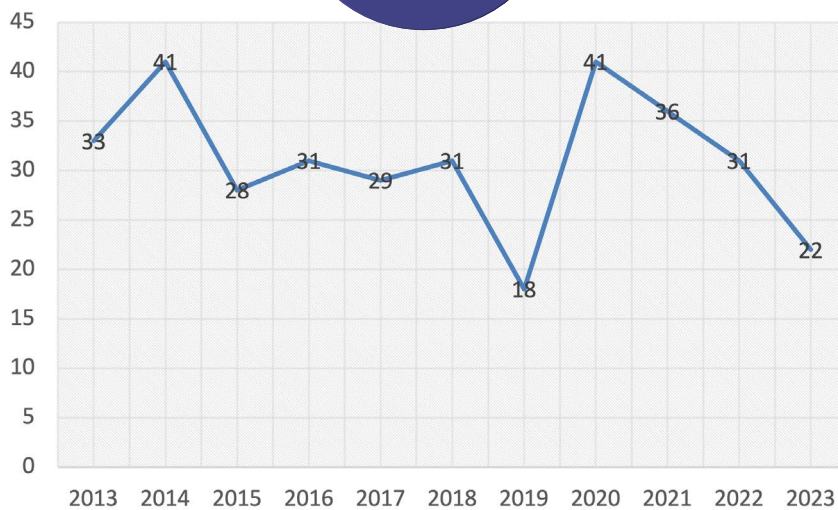

159

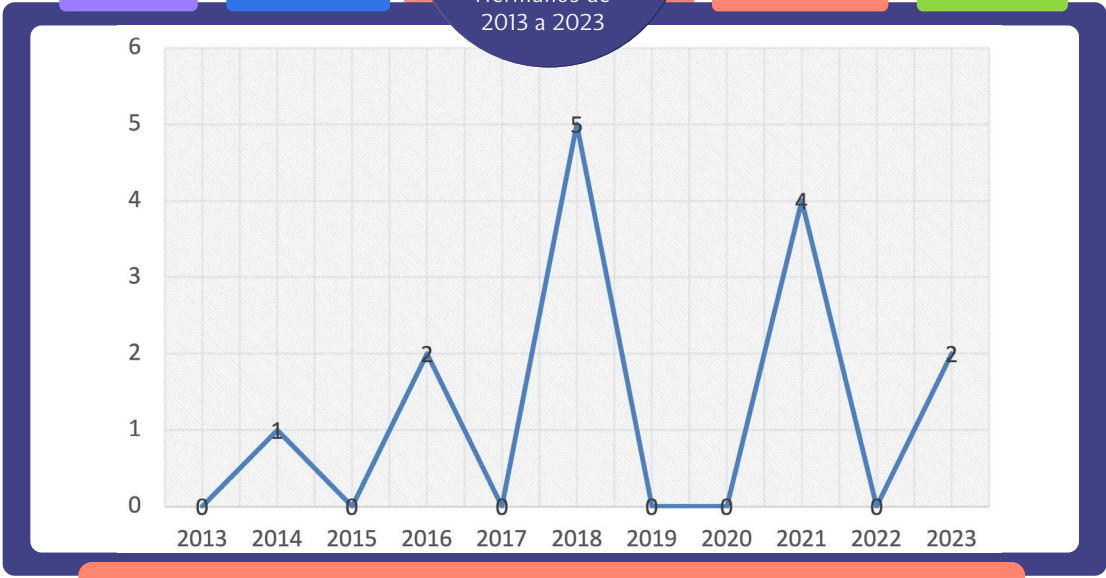

160

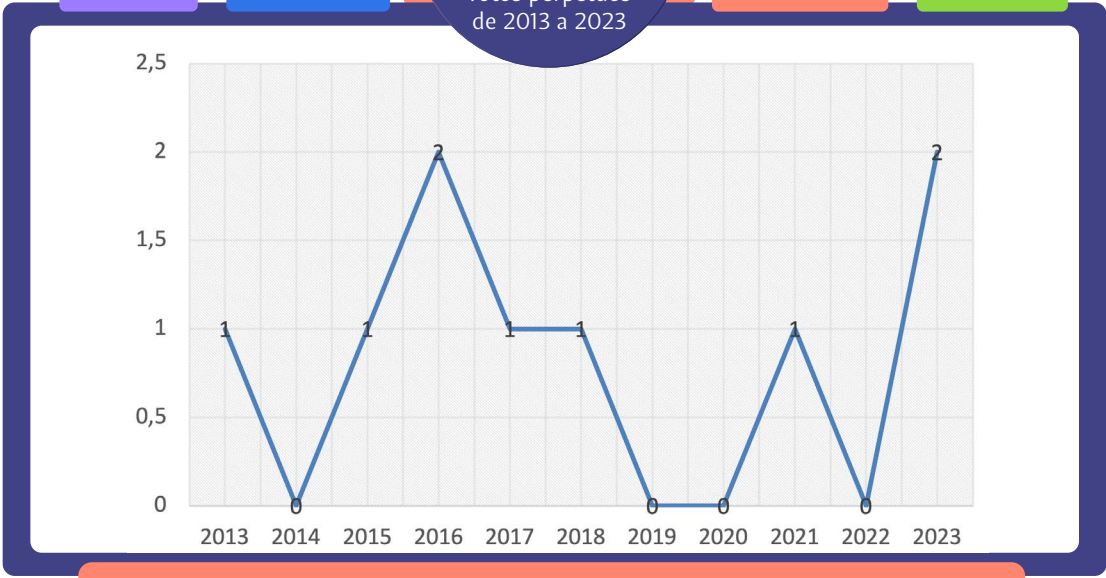

161

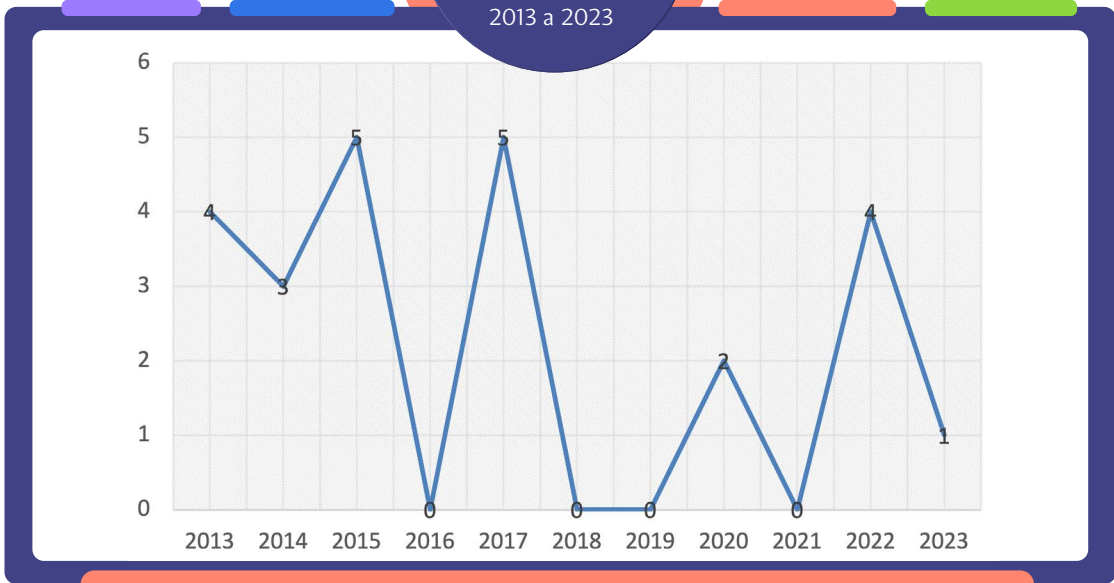

162

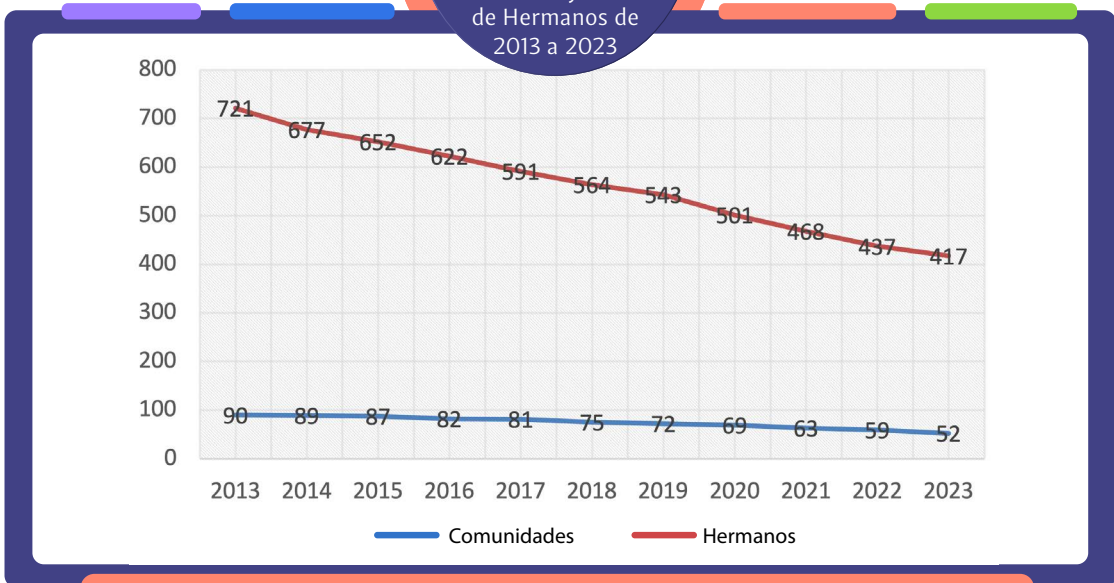

163

RELAN. Hermanos con votos perpetuos y temporales de 2013 a 2023

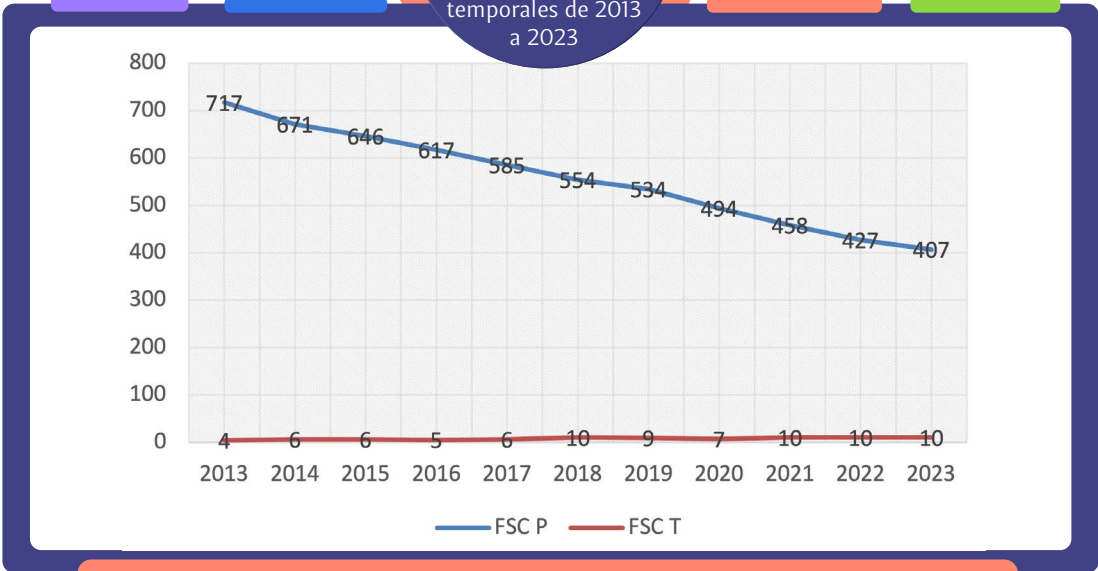

164

RELAN. Hermanos que han dejado el Instituto de 2013 a 2023

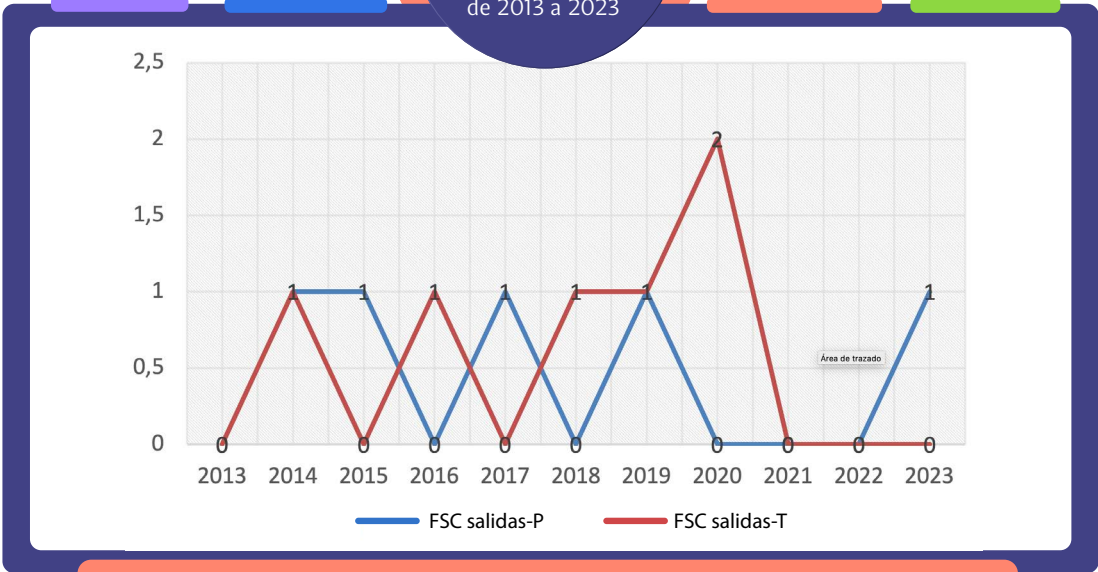

165

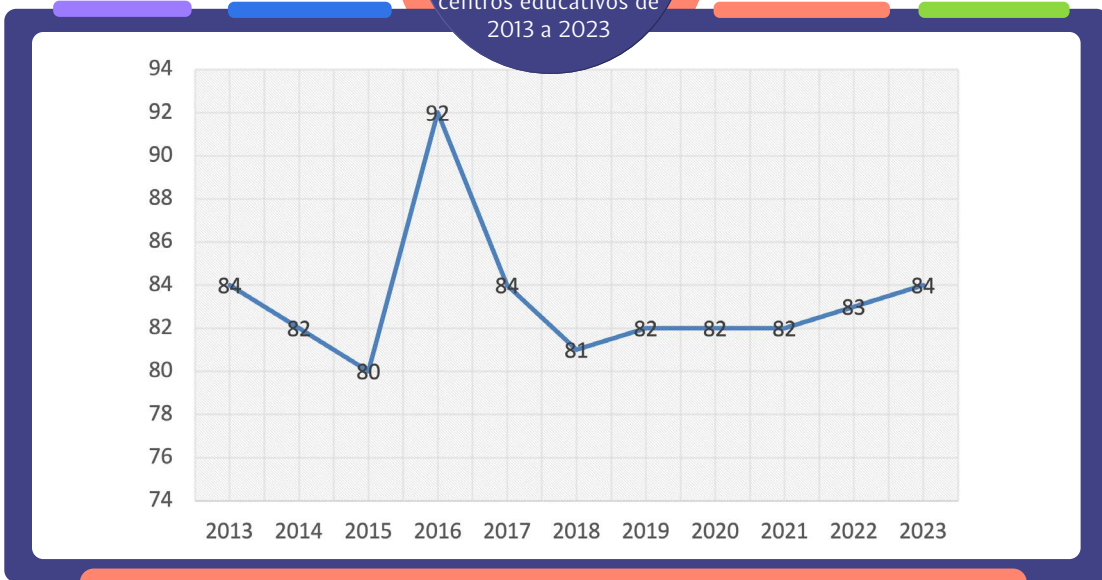

166

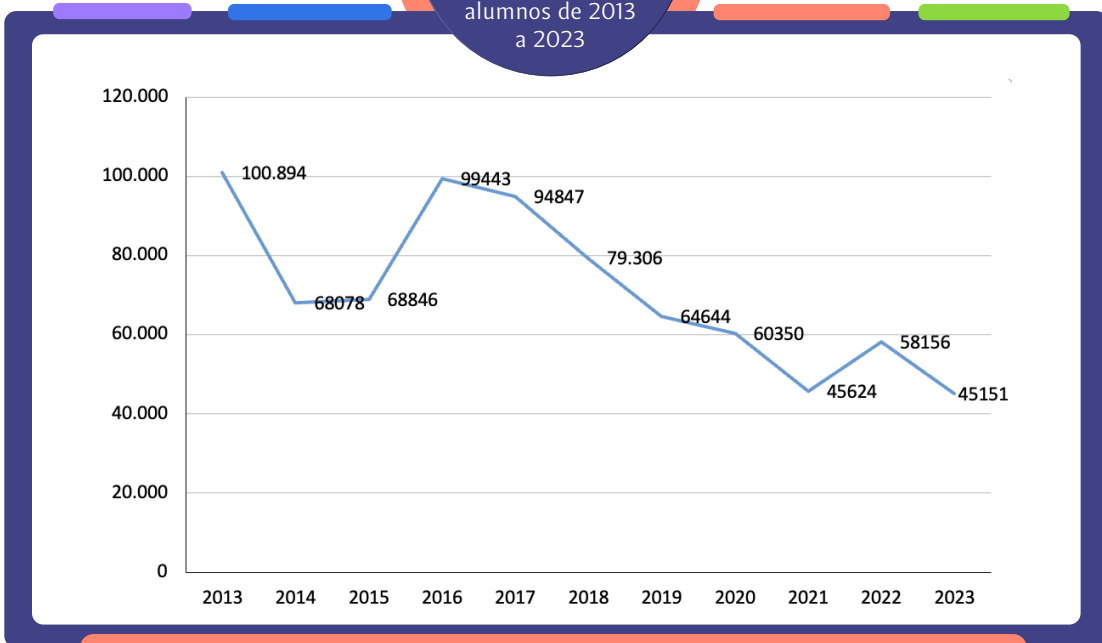

167

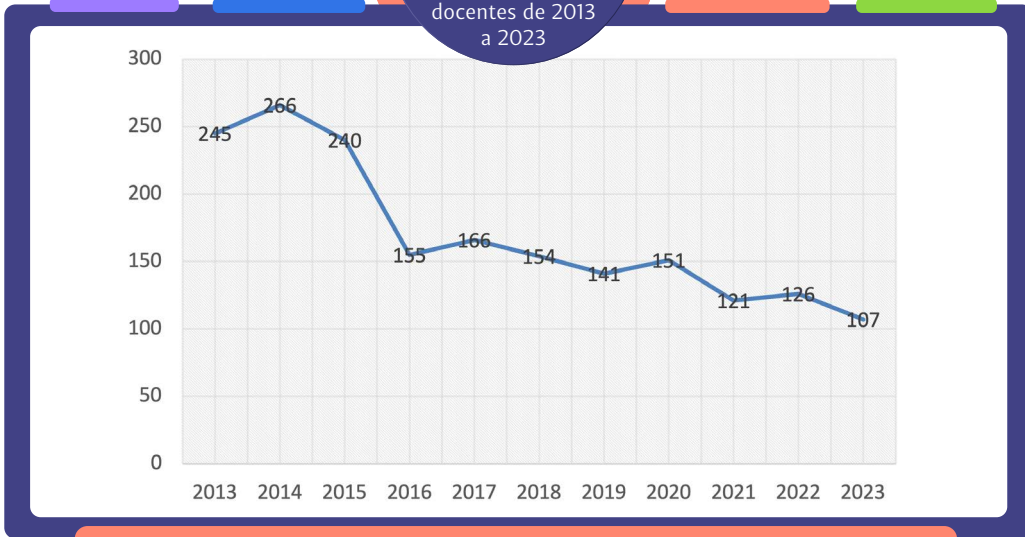

168

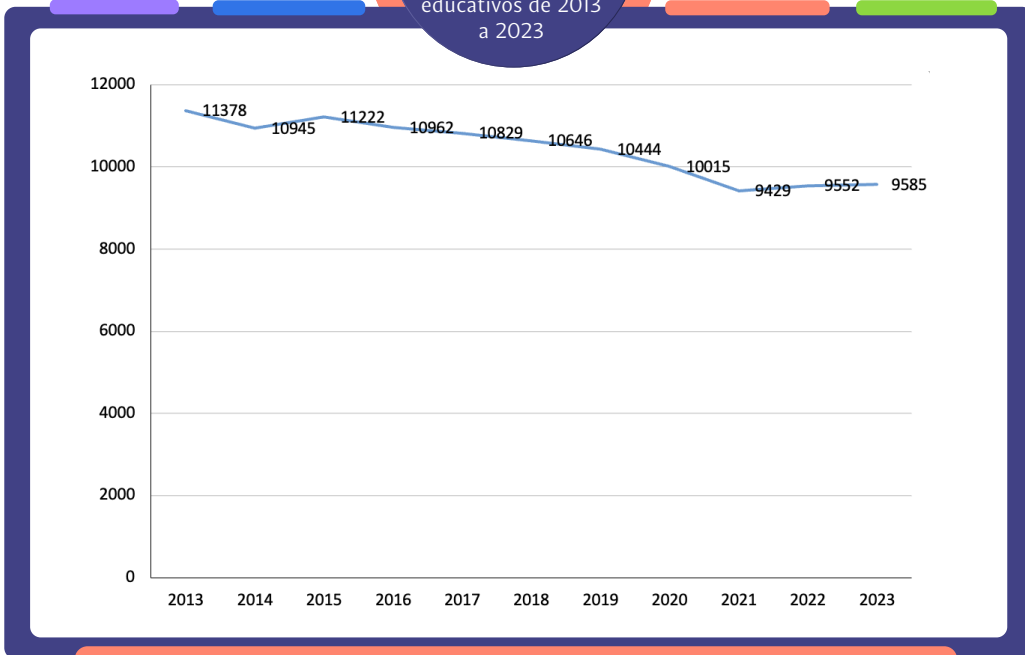

169



RELAN. Comparación del número de centros educativos y de Hermanos docentes de 2013 a 2023

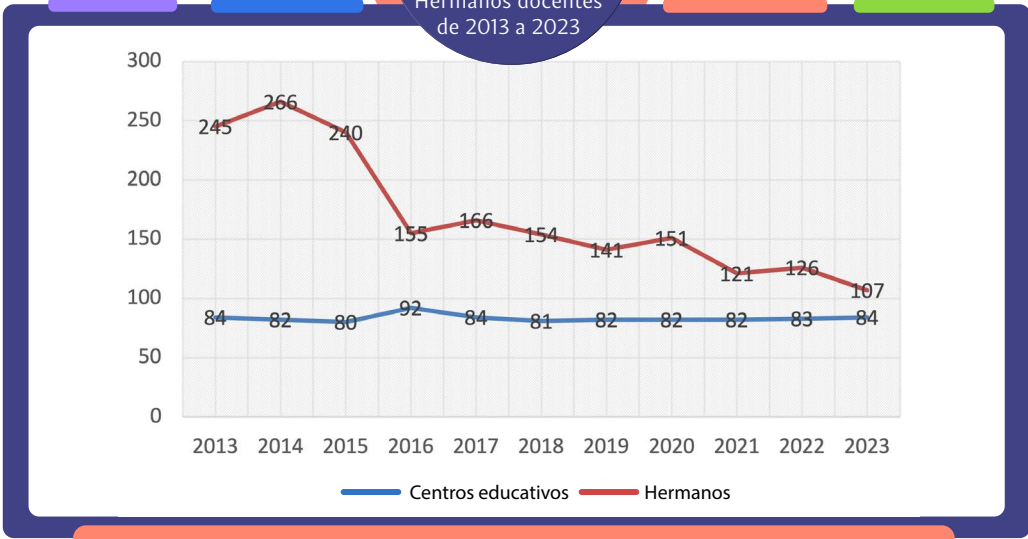

170



RELAN. Número de seglares por sexo de 2013 a 2023

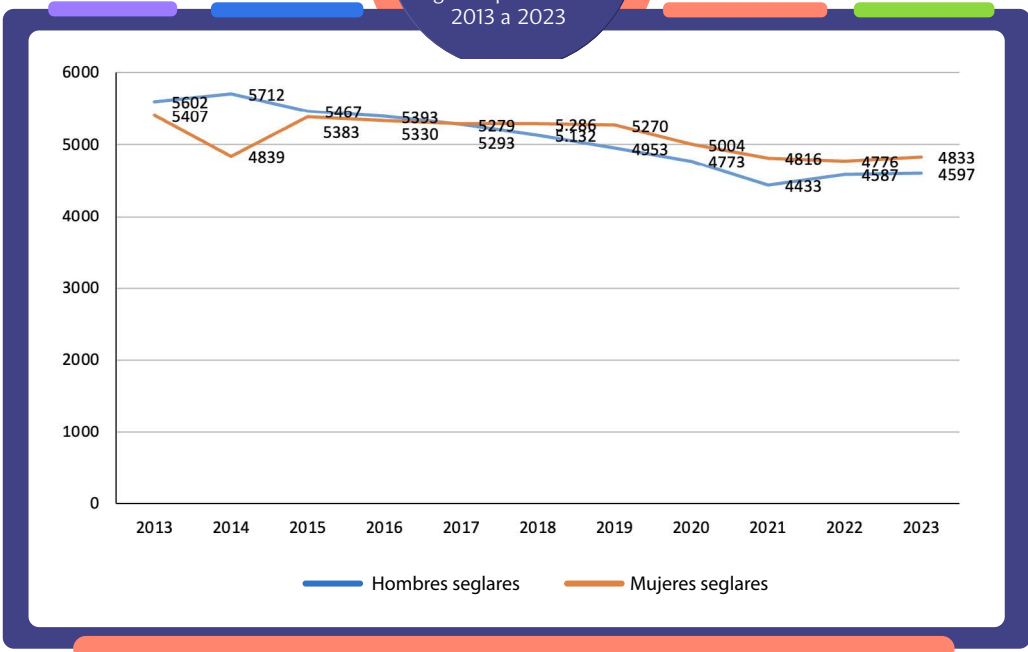



171

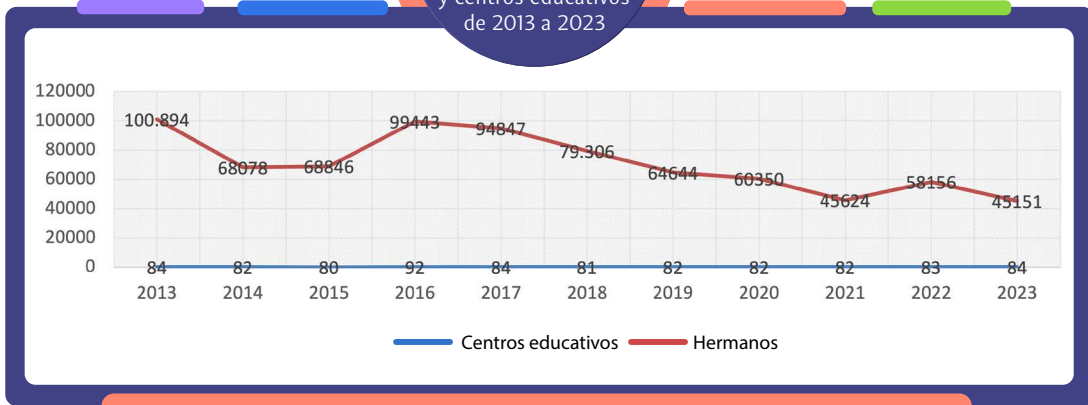

172

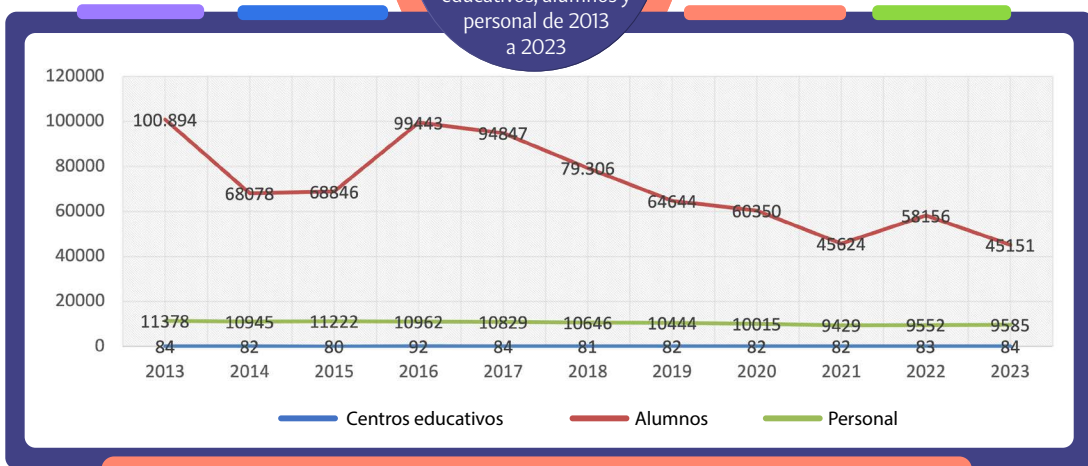

173

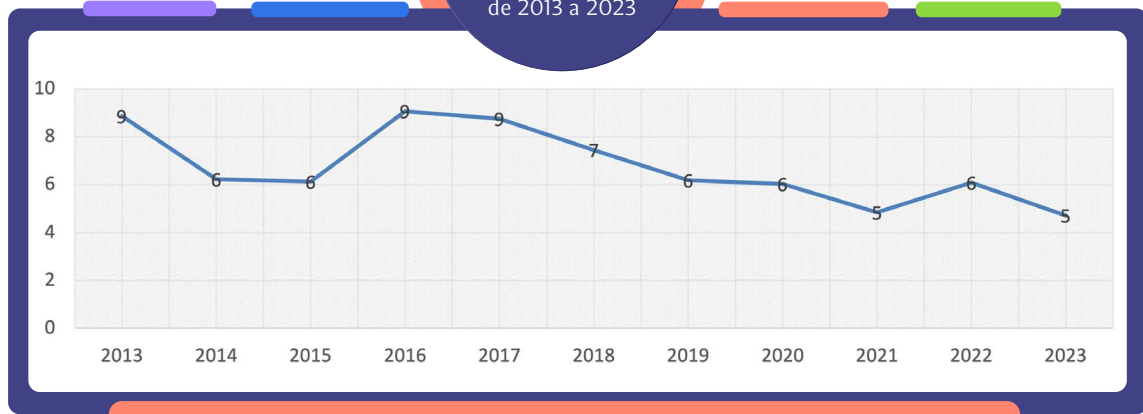



## UNDÉCIMA PARTE

**Estadísticas RELEM de 2013 a 2023**



174



RELEM. Número de Comunidades de 2013 a 2023

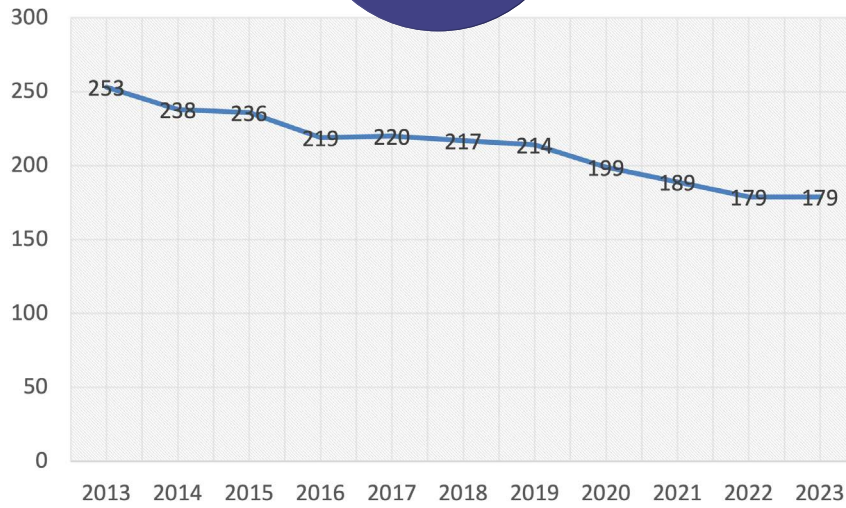

175



RELEM. Número de Hermanos de 2013 a 2023

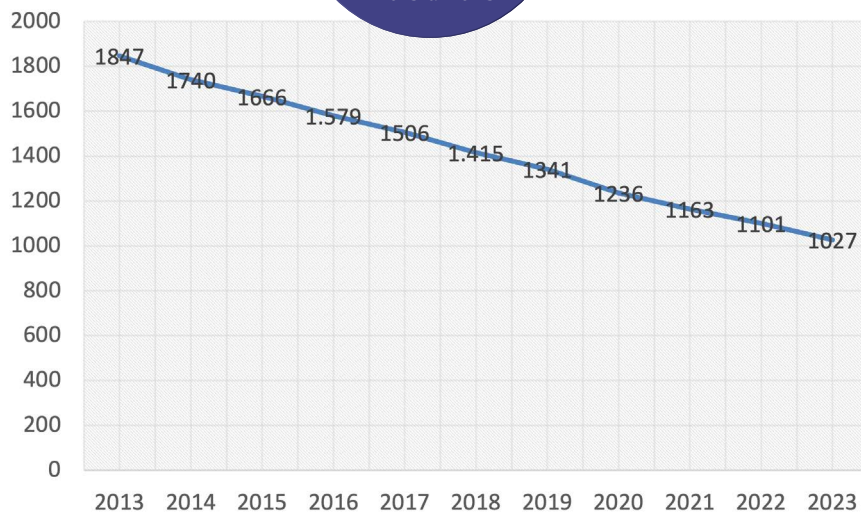

176



RELEM. Edad media Hermanos de 2013 a 2023

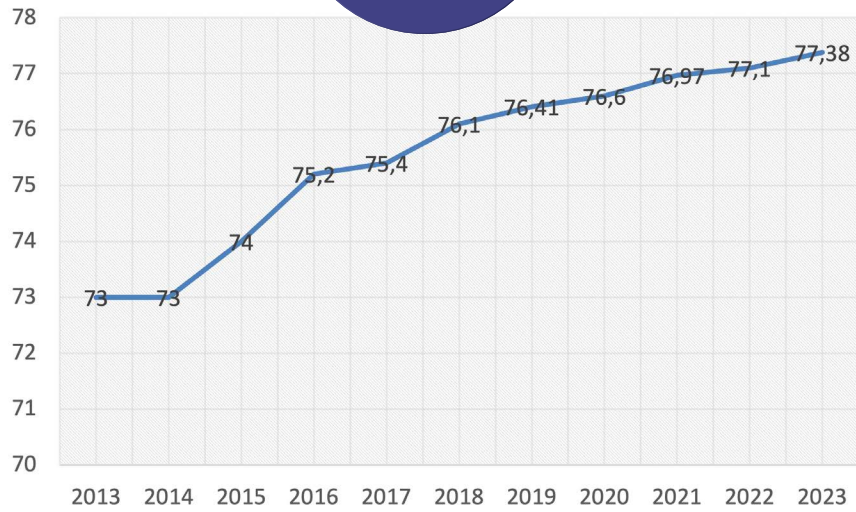

177



RELEM. Hermanos fallecidos de 2013 a 2023

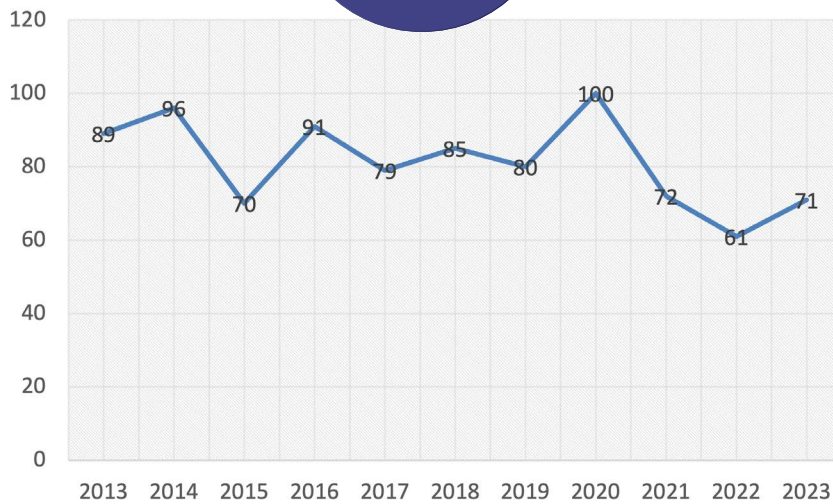

178

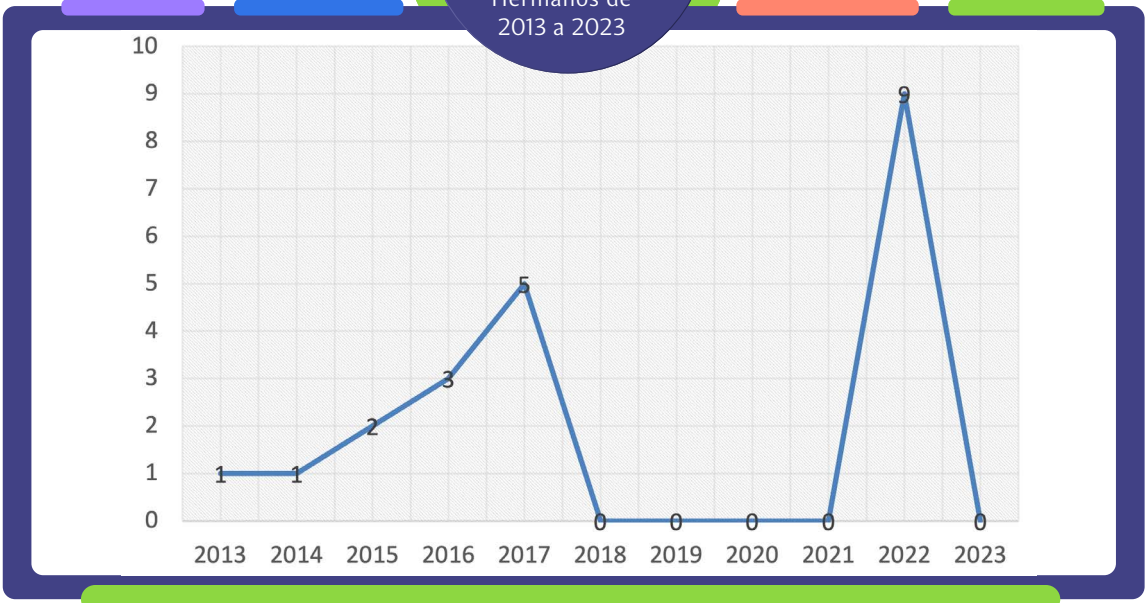

179

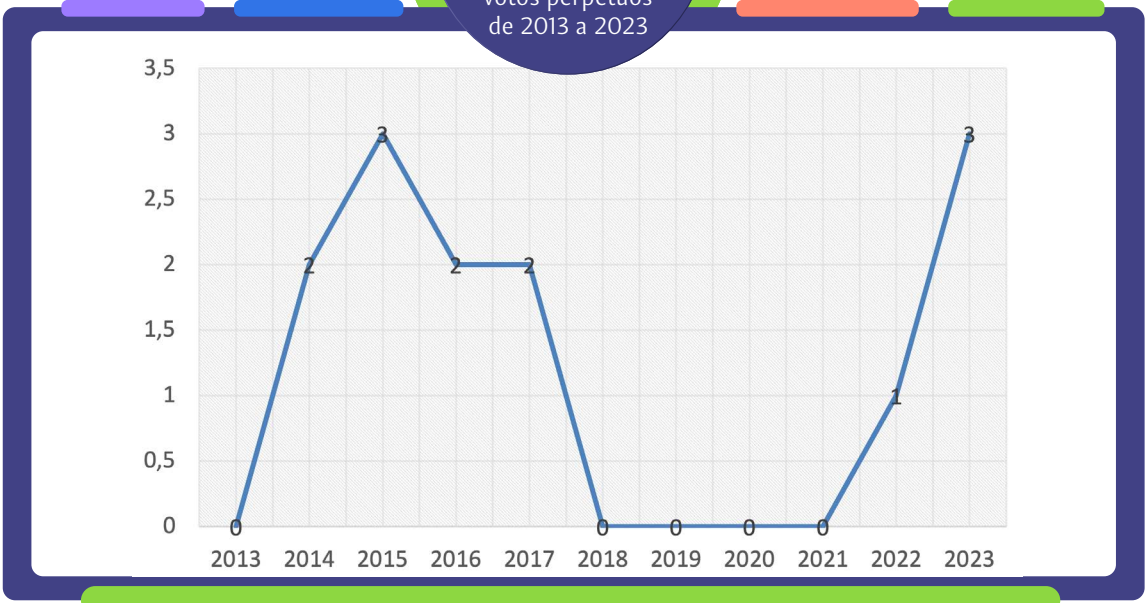

180

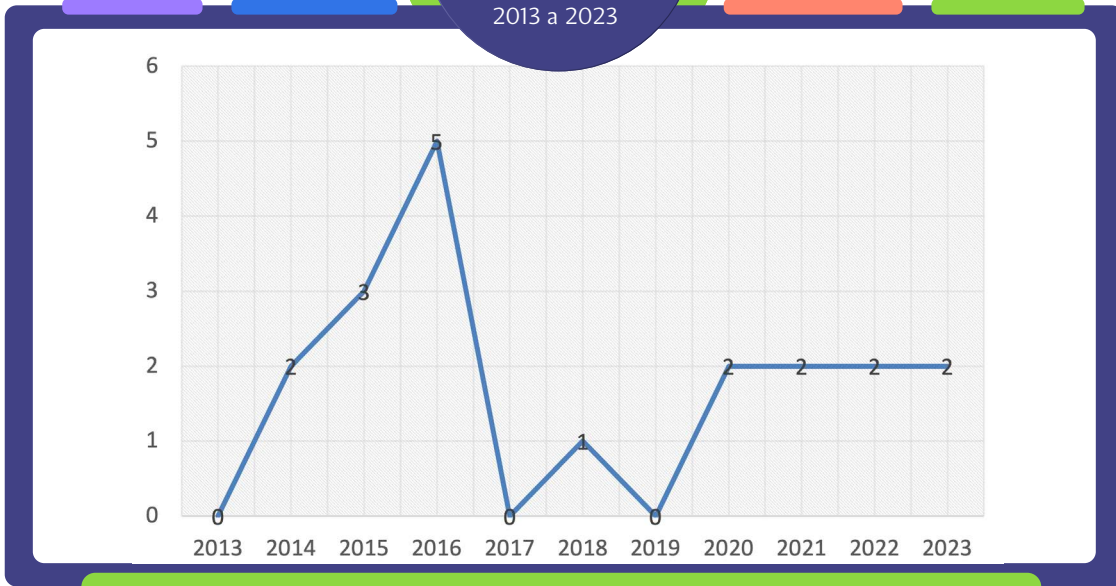

181

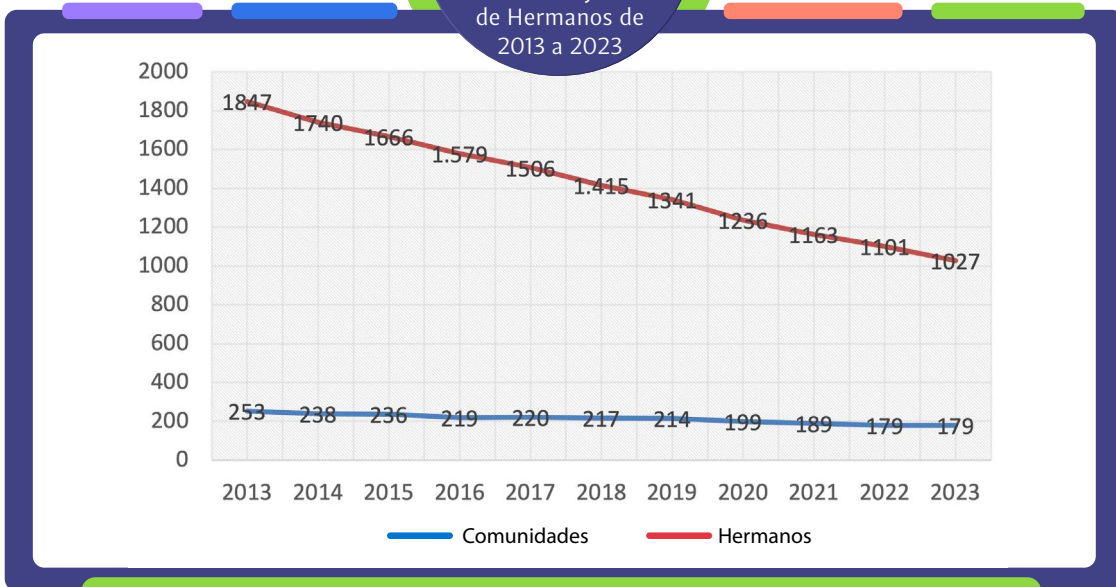



182

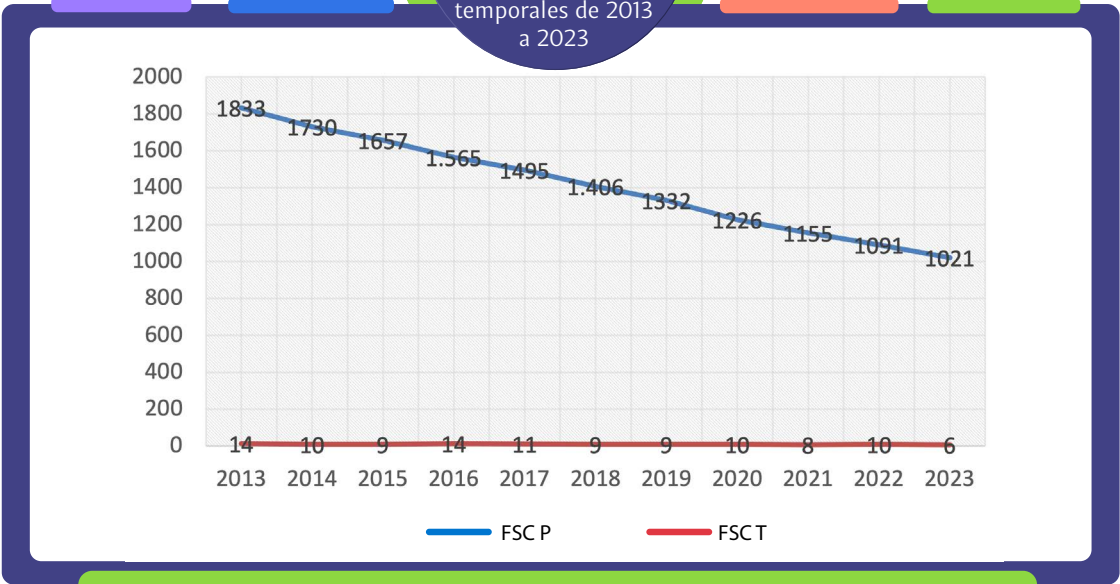

183

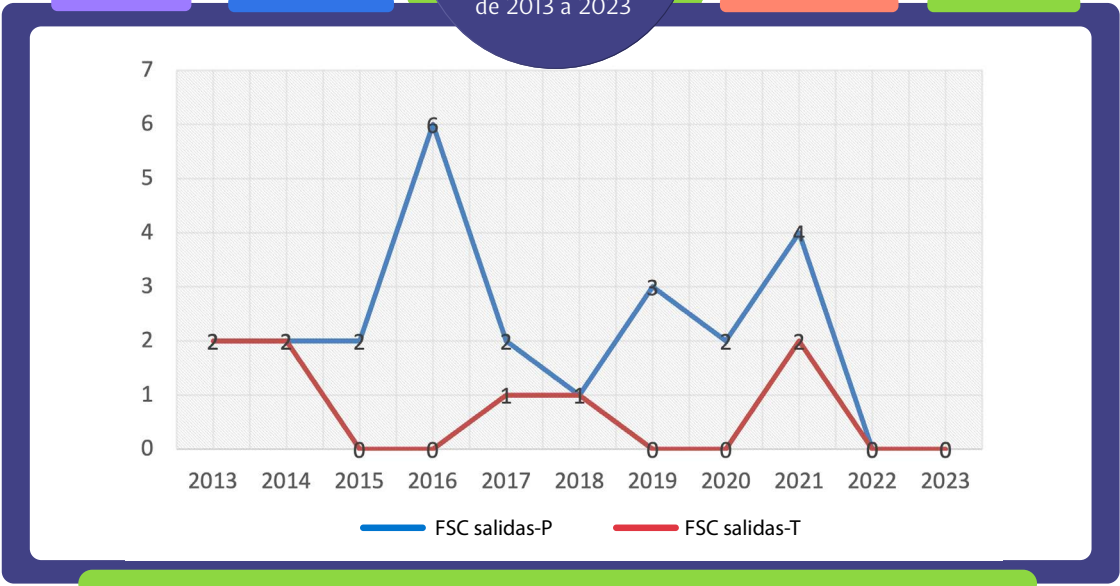

184



RELEM. Número de centros educativos de 2013 a 2023

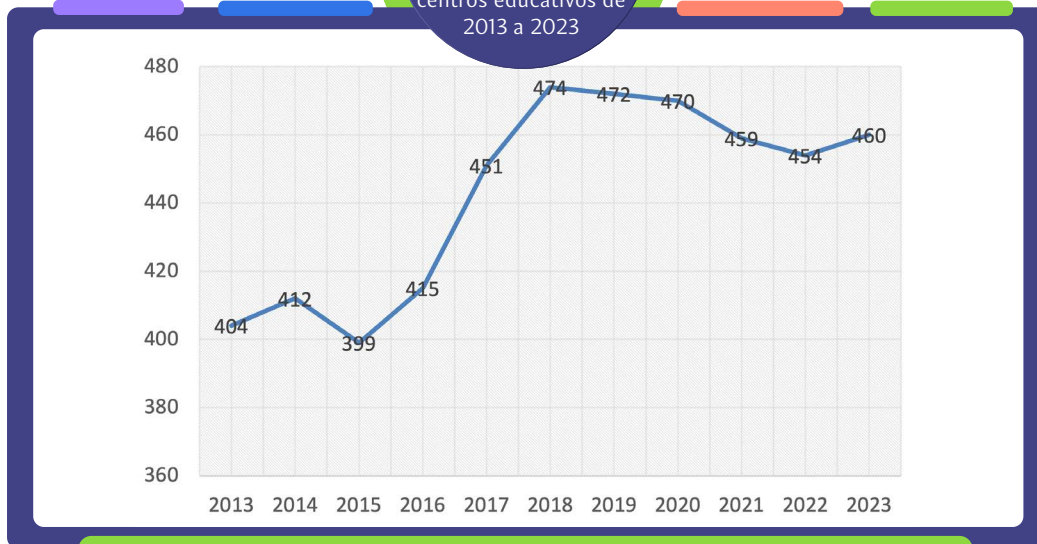

185



RELEM. Número de alumnos de 2013 a 2023

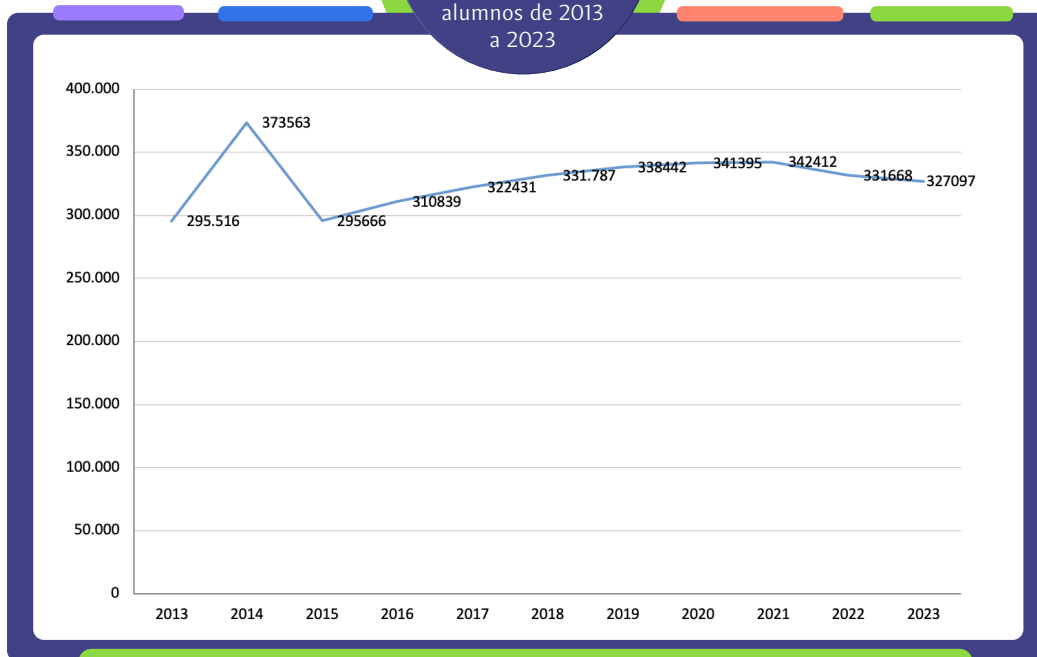

186



RELEM. Número de Hermanos docentes de 2013 a 2023

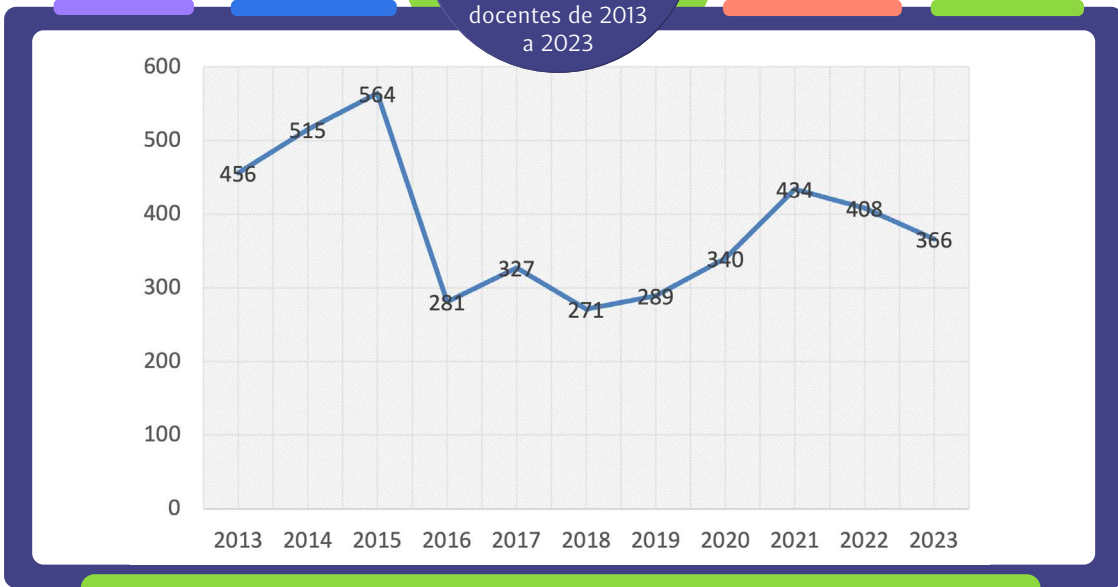

187



RELEM. Personal que trabaja en los centros educativos de 2013 a 2023

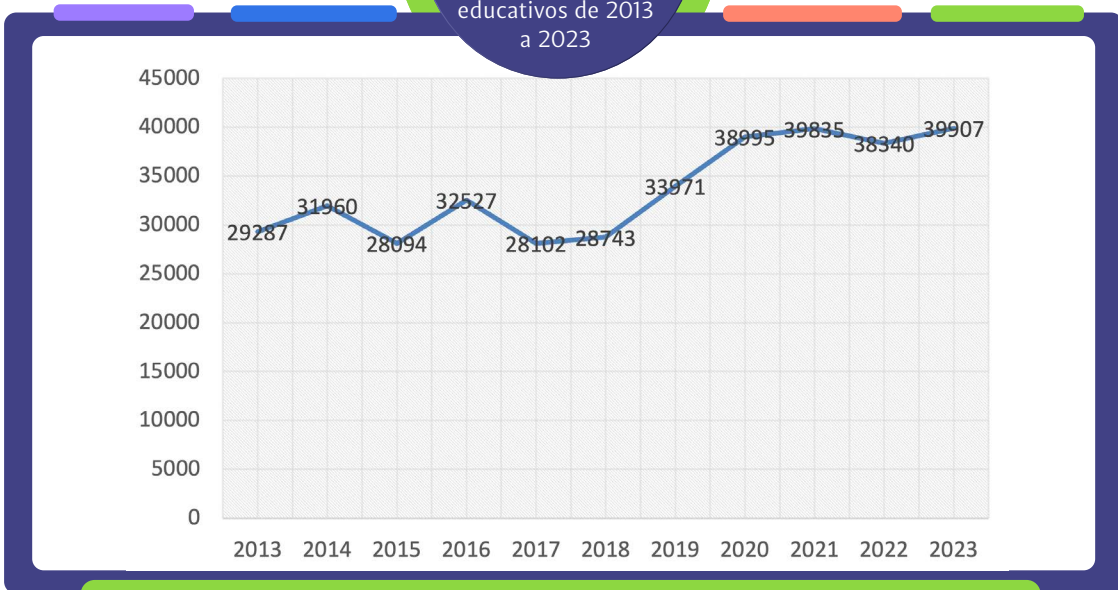

188



RELEM. Comparación del número de centros educativos y de Hermanos docentes de 2013 a 2023

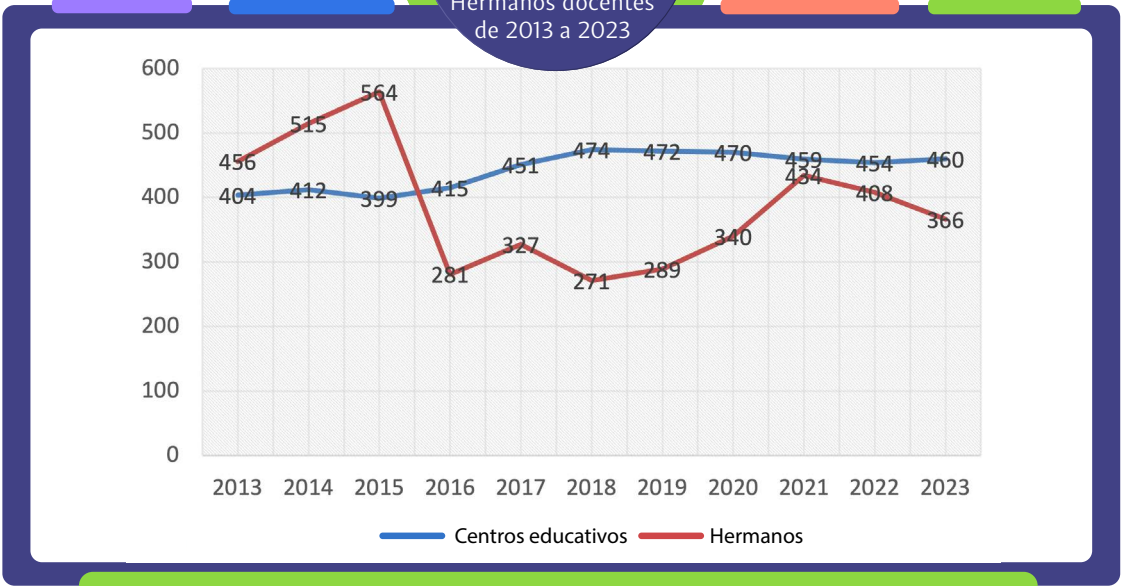

189



RELEM. Número de seglares por sexo de 2013 a 2023

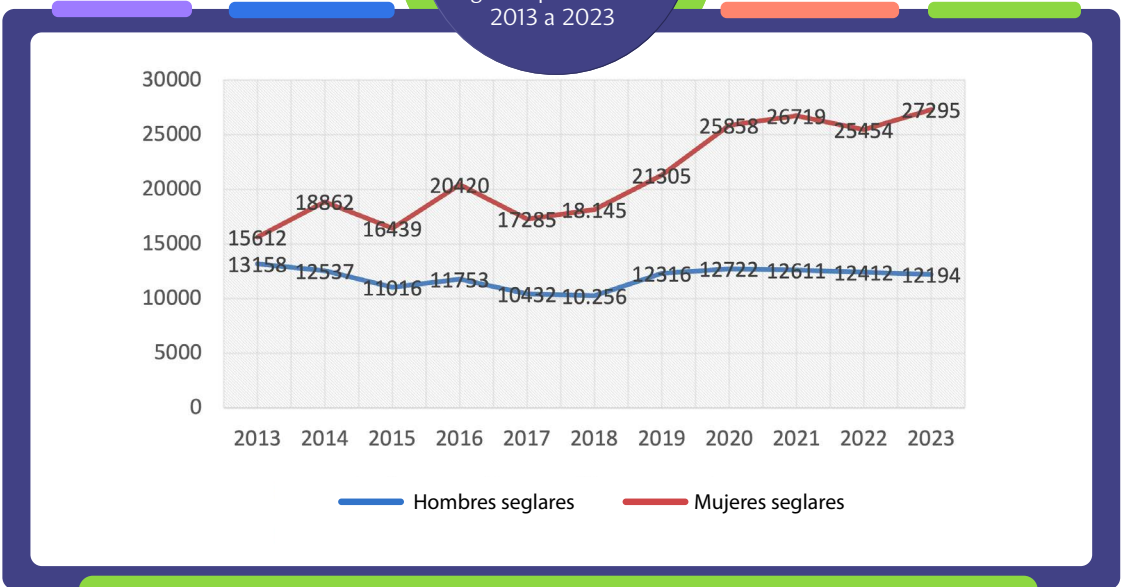

190

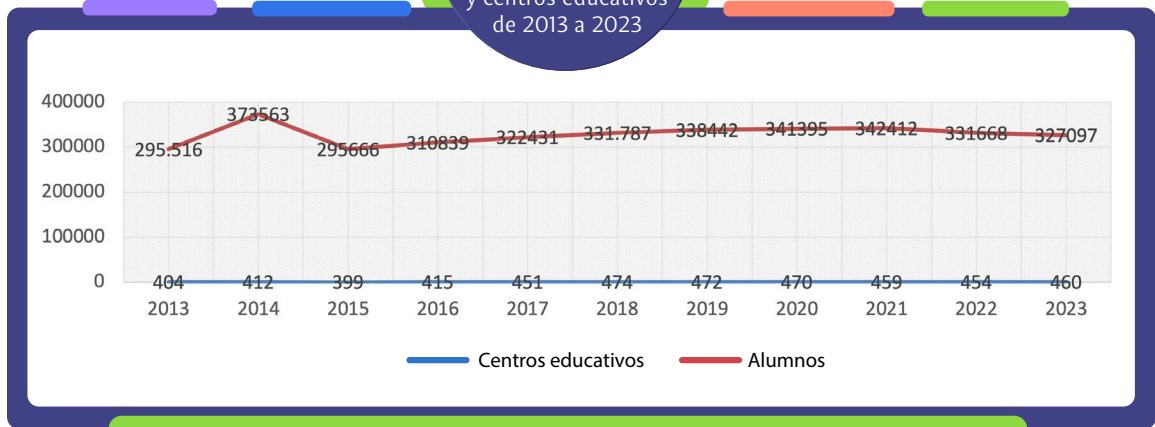

191

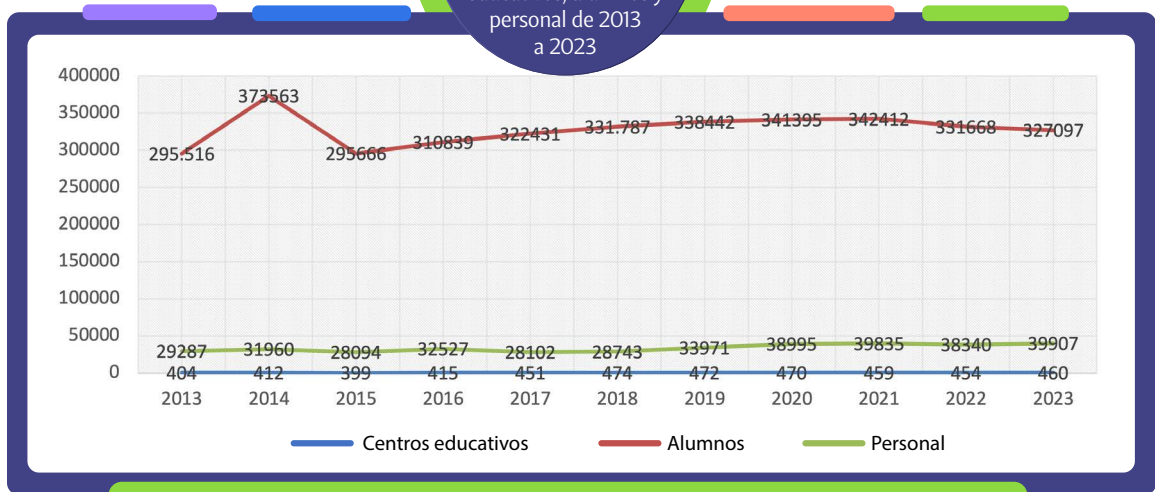

192





A FIDEI



**Hermanos de  
las Escuelas  
Cristianas**



**lasalleorg**